Industrias Saladillo S.A.

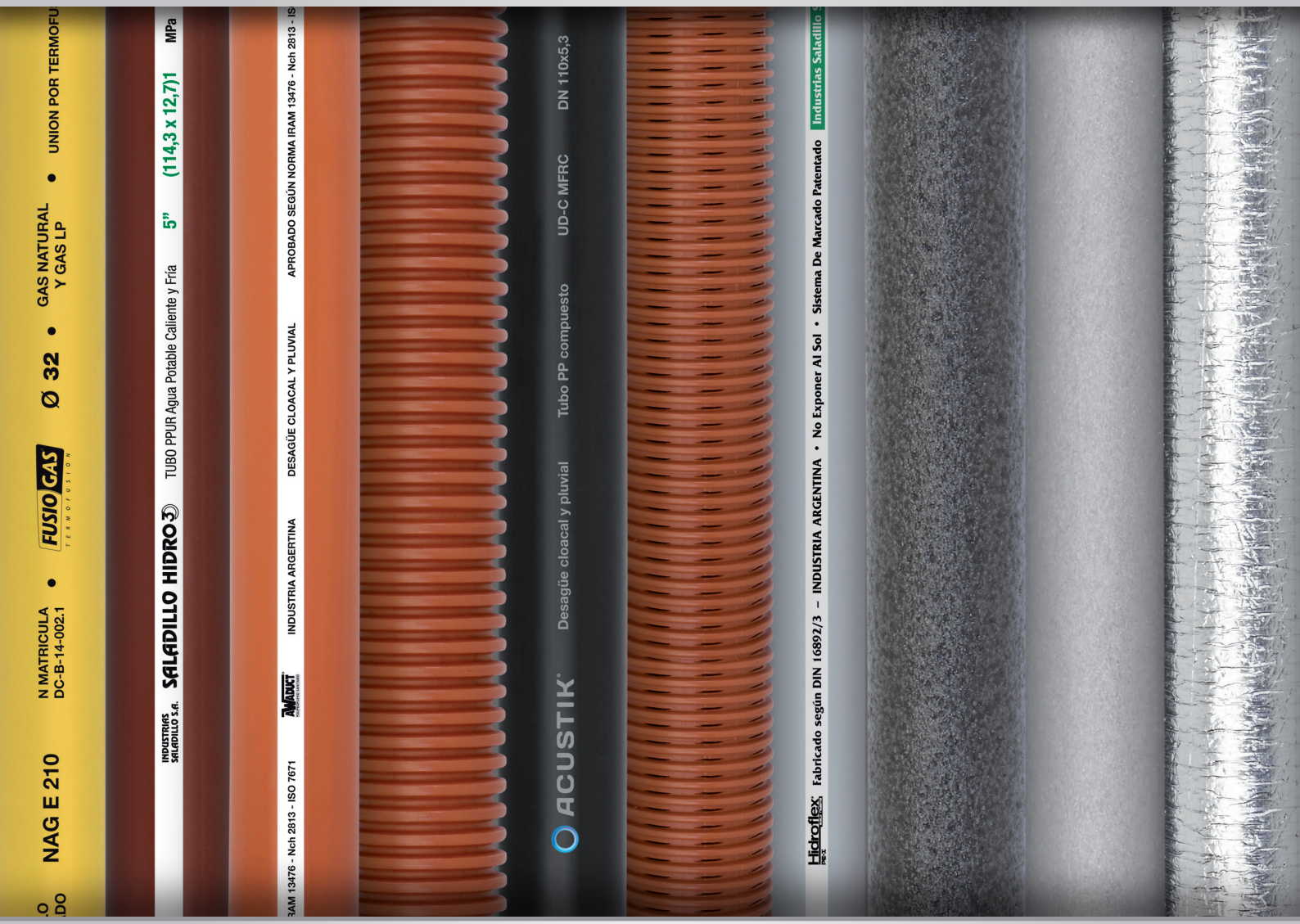

CATÁLOGO DE PRODUCTOS

2025 | V2

Industrias Saladillo S.A.

SWISSCAB
SPS 200

Industrias Saladillo S.A.

Catálogo de Productos

INDICE

- Fusiogas ____ 3
- Hidro3 ____ 6
- Acustik ____ 20
- Awaduct ____ 24
- Rigid ____ 48
- Terra ____ 52
- Drena ____ 56
- Hidroflex PEX ____ 58
- Coverthor / Saladillo Hidro 3 Band ____ 63
- Saladillo Technik ____ 64
- Contacto Saladillo ____ 68

FUSIO GAS®

TERMOFUSIÓN

Un sistema **excepcional.**

MARCA DE CONFORMIDAD
NAG E 210

Gas

N° de matrícula DC-B-I4-002.1
Fabricado bajo licencia Patente N° AR056617 B1

Industrias Saladillo S.A.

FUSIO GAS®

T E R M O F U S I Ó N

Tuberías

Tubo Fusiogas

Código	Ø (mm)	Un. x caja
0200020	20	10
0200025	25	10
0200032	32	5
0200040	40	5
0200050	50	3
0200063	63	3

Presentación en tiras de 4 metros

Sobrepaso

Código	Ø (mm)	Un. x caja	Un. x bulto
0209020	20	5	-
0209025	25	5	-
0209032	32	5	-

Conexiones

Transición Hembra

Código	Ø (mm)	Un. x caja	Un. x bulto
0203220	20 x 1/2”	5	50
0203326	25 x 1/2”	5	50
0203225	25 x 3/4”	5	50
0203232	32 x 1”	5	50
0203240	40 x 1 1/4”	3	50
0203250	50 x 1 1/2”	1	-
0203263	63 x 2”	1	-

Transición Macho

Código	Ø (mm)	Un. x caja	Un. x bulto
0203420	20 x 1/2”	5	50
0203526	25 x 1/2”	5	50
0203425	25 x 3/4”	5	50
0203432	32 x 1”	5	50
0203440	40 x 1 1/4”	3	50
0203450	50 x 1 1/2”	1	-
0203463	63 x 2”	1	-

Codo 90º Rosca Hembra

Código	Ø (mm)	Un. x caja	Un. x bulto
0201220	20 x 1/2”	10	100
0201326	25 x 1/2”	10	100
0201225	25 x 3/4”	10	100
0201333	32 x 3/4”	5	50
0201232	32 x 1”	5	50
0201341	40 x 1”	3	50
0201240	40 x 1 1/4”	3	50
0201250	50 x 1 1/2”	1	-
0201351	50 x 1 1/4”	1	-
0201364	63 x 1 1/2”	1	-
0201263	63 x 2”	1	-

Codo 90º Fusión

Código	Ø (mm)	Un. x caja	Un. x bulto
0201020	20	20	200
0201025	25	20	200
0201032	32	20	100
0201040	40	10	60
0201050	50	1	-
0201063	63	1	-

Codo 45° Fusión

Código	Ø (mm)	Un. x caja	Un. x bulto
0201620	20	10	100
0201625	25	8	80
0201632	32	6	60
0201640	40	4	40
0201650	50	1	-
0201663	63	1	-

Te Fusión

Código	Ø (mm)	Un. x caja	Un. x bulto
0202020	20	20	200
0202025	25	20	200
0202032	32	20	120
0202040	40	10	60
0202050	50	1	-
0202063	63	1	-

Te Reducción Fusión

Código	Ø (mm)	Un. x caja	Un. x bulto
0202126	25 x 20	10	100
0202134	32 x 20	8	80
0202133	32 x 25	8	80
0202142	40 x 25	4	40
0202141	40 x 32	4	40
0202152	50 x 32	1	-
0202151	50 x 40	1	-
0202165	63 x 40	1	-
0202164	63 x 50	1	-

Llave de Paso Esférica Fusión

con roseta
y manivela cromada

Código	Ø (mm)	Un. x caja	Un. x bulto
0207120	20	10	60
0207125	25	10	60
0207132	32	5	30
0207140	40	2	-

N

081610	Rep. Roseta y manivela crom. 20, 25, 32 y 40 mm	5	-
081609	Rep. Roseta y manivela crom. 20, 25, 32 mm (Modelo descontinuado)	5	-

Cupla Fusión

Código	Ø (mm)	Un. x caja	Un. x bulto
0203020	20	20	200
0203025	25	20	200
0203032	32	20	200
0203040	40	8	80
0203050	50	1	-
0203063	63	1	-

Llave de paso esférica roscada con manija

NUEVO

con manija cromada

Código	Ø (mm)	Un. x caja	Un. x bulto
0207350	1 1/2”	1	-
0207363	2”	1	-

6485	Repuesto manija llave de paso 1 1/2” y 2”	5	-

Cupla Reducción Fusión

Código	Ø (mm)	Un. x caja	Un. x bulto
0203126	25 x 20	10	100
0203134	32 x 20	10	100
0203133	32 x 25	10	100
0203142	40 x 25	8	80
0203141	40 x 32	6	60
0203152	50 x 32	1	-
0203151	50 x 40	1	-
0203165	63 x 40	1	-
0203164	63 x 50	1	-

Niple entre-fusión con aro tope removible

Código	Ø (mm)	Un. x caja	Un. x bulto
0208020	20	10	100
0208025	25	10	100
0208032	32	8	80
0208040	40	5	50
0208050	50	1	-
0208063	63	1	-

Buje Red. Fusión con aro tope removible

Código	Ø (mm)	Un. x caja	Un. x bulto
0204026	25 x 20	20	200
0204034	32 x 20	20	200
0204033	32 x 25	20	200
0204042	40 x 25	10	100
0204041	40 x 32	10	100
0204052	50 x 32	1	-
0204051	50 x 40	1	-
0204065	63 x 40	1	-
0204064	63 x 50	1	-

Tapa Fusión

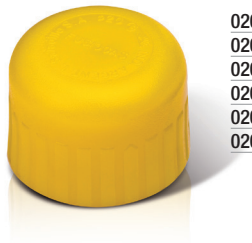

Código	Ø (mm)	Un. x caja	Un. x bulto
0205020	20	10	100
0205025	25	10	100
0205032	32	10	100
0205040	40	8	80
0205050	50	1	-
0205063	63	1	-

Montura Reparación

Código	Ø (mm)	Un. x caja	Un. x bulto
0206020	20	10	100
0206025	25	10	100
0206032	32	10	100
0206040	40	10	100
0206050	50	1	-
0206063	63	1	-

Herramientas y accesorios

Termofusor H3

4529

8055

Código	Descripción
4529	800W 220V
8055	Soporte de banco termofusor

Pinza extractora de boquillas

Código	Descripción
7014	Pinza Extractora

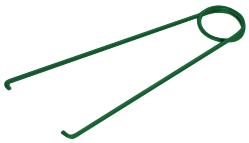

Boquillas para termofusión

Código	Ø (mm)	Un. x caja	Un. x bulto
24020	20	1	-
24025	25	1	-
24032	32	1	-
24040	40	1	-
24050	50	1	-
24063	63	1	-

Corta tubo radial

Código	Ø (mm)	Un. x caja
24240	20-40	1
24263	50-63	1
24270	Cuchilla corta tubo radial 20-40	5
24271	Cuchilla corta tubo radial 50-63	5

Boquilla para montura de reparación

Código	Ø (mm)	Un. x caja	Un. x bulto
24120	20	1	-
24125	25	1	-
24132	32	1	-
24140	40	1	-
24150	50	1	-
24163	63	1	-

Protección Solar Autoadhesiva

Código	Descripción	Un. x caja
2063	Anti UV por 40 m	10

Hidro3®
Termofusión

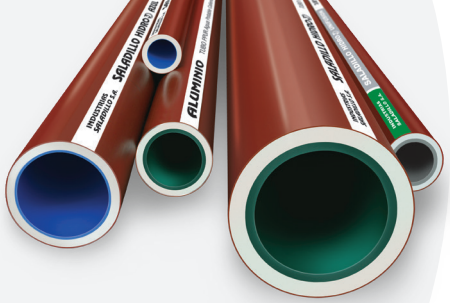

UNA CATEGORÍA APARTE EN EL MANEJO DEL AGUA

Programa del Sistema Hidro 3 // Tuberías

Hidro 3 Unifusión

Tuberías para agua fría y caliente

Código	d (mm)	dn (pulg.)	di (mm)	s (mm)	Sp (cm²)	P (kg/m)	Vu (lt/m)	Tc (seg.)
7101	17,20	3/8”	13.0	2.1	1.33	0,095	0,133	4
7102	21,30	1/2”	15.9	2.7	2.06	0,154	0,206	5
7103	26,90	3/4”	20.1	3.4	3.27	0,244	0,327	7
7104	33,70	1”	25.3	4.2	5.15	0,377	0,515	8
7105	42,20	1 1/4”	31.6	5.3	8.04	0,596	0,804	12
7106	48,30	1 1/2”	36.3	6.0	10.64	0,774	1,064	18
7107	60,30	2”	45.3	7.5	16.55	1,208	1,655	24

Presentación: Tiras por 4 m.

Hidro 3 verde

Tuberías para agua caliente

Código	d (mm)	dn (pulg.)	di (mm)	s (mm)	Sp (cm²)	P (kg/m)	Vu (lt/m)	Tc (seg.)
65	21.30	1/2	14.5	3.4	1.65	0.173	0.165	5
66	26.90	3/4	19.1	3.9	2.9	0.256	0.290	7
67	33.70	1	23.9	4.9	4.5	0.402	0.450	8
68	42.20	1 1/4	30.8	5.7	7.45	0.593	0.745	12
69	48.30	1 1/2	35.7	6.3	10.00	0.754	1.000	18
70	60.30	2	45.3	7.5	16.10	1.128	1.610	24
71	76.10	2 1/2	58.1	9.0	26.50	1.721	2.650	30
72	88.90	3	68.3	10.3	36.65	2.307	3.665	40
64	114.30	4	88.9	12.7	62.10	3.677	6.210	50
63	139.70	5	101.5	19.1	80.91	6.947	8.090	60

Presentación: Tiras por 6 m.

Hidro 3 azul

Tuberías para agua fría

Código	d (mm)	dn (pulg.)	di (mm)	s (mm)	Sp (cm²)	P (kg/m)	Vu (lt/m)	Tc (seg.)
35	21.30	1/2	14.5	3.4	1.65	0.173	0.165	5
36	26.90	3/4	19.1	3.9	2.9	0.256	0.290	7
37	33.70	1	26.5	3.6	5.50	0.308	0.550	8
38	42.20	1 1/4	34.8	3.7	9.50	0.406	0.950	12
39	48.30	1 1/2	40.9	3.7	13.15	0.470	1.315	18
40	60.30	2	50.9	4.3	21.00	0.686	2.100	24
41	76.10	2 1/2	66.1	5.0	34.30	1.013	3.430	30
42	88.90	3	77.7	5.6	47.40	1.329	4.740	40
43	114.30	4	100.9	6.7	80	2.054	8.000	50
30	139.7	5	123.9	7.9	120.5	2.960	12.05	60

Presentación: Tiras por 6 m.

Hidro 3 aluminio

Tuberías para calefacción por radiadores

Código	d (mm)	dn (pulg.)	di (mm)	s (mm)	Sp (cm²)	P (kg/m)	Vu (lt/m)	Tc (seg.)
75	22.8	1/2	14.6	4.1	1.65	0.253	0.165	5
76	28.4	3/4	19.2	4.6	2.9	0.345	0.290	7
77	34.2	1	24.0	5.1	4.5	0.539	0.450	8
78	43.7	1 1/4	30.7	6.5	7.45	0.761	0.745	12
79	49.8	1 1/2	35.8	7.0	10	0.969	1.000	18
80	61.8	2	45.4	8.2	16.10	1.450	1.610	24

Presentación: Tiras por 6 m.

Referencias: d: Diámetro exterior - dn: Diámetro nominal - di: Diámetro interior - s: Espesor - Sp: Sección de paso - P: Peso - Vu: Volumen - Tc: Tiempos de calentamiento para termofusión

Conexiones

Codo 90º Fusión

Código	Ø	Un. x caja	Un. x bulto
4000	3/8	40	400
4001	1/2	80	480
4002	3/4	40	240
4003	1	24	144
4004	1 1/4	18	108
4005	1 1/2	10	60
4006	2	6	36
4007	2 1/2	1	-
4008	3	1	-

Codo 90º Prol. Fusión - Rosca Metálica (H)

Código	Ø	Un. x caja	Un. x bulto
4357	1/2	30	300
4358	3/4	15	150

Codo 90º Fusión - Rosca Plástica (H)

Código	Ø	Un. x caja	Un. x bulto
5001	1/2	30	300
5002	3/4	15	150
5003	1	8	80
5004	1 1/4	6	60
5005	1 1/2	4	40
5006	2	6	36

Codo 90º c/ Media Unión Fusión - Rosca Metálica (H)

Código	Ø	Un. x caja	Un. x bulto
4070	1/2	10	100
4071	3/4	10	100
4072	1	5	30

Codo 90º Fusión - Rosca Metálica (H)

Código	Ø	Un. x caja	Un. x bulto
4350	F 3/8 - R 3/8	20	200
4351	1/2	30	300
4352	3/4	15	150
4353	1	5	50
4354 4004 4314	1 1/4	5	30
4355 4005 4315	1 1/2	3	18
4356 4006 4316	2	3	18
4360	3	1	-

Conjunto Codo placa 90º Fusión - Rosca Metálica (H)

Dos codos prol. FRM (H), base y sop. met. con chavetas para fijación delantera

Código	Ø	Un. x caja	Un. x bulto
4081	1/2	4	-
4086 Rep. codo placa 90º	1/2	1	-
4087 Rep. Sop codo placa		1	-

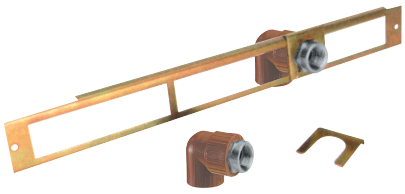

Codo 90º Fusión - Rosca Metálica (M)

Código	Ø	Un. x caja	Un. x bulto
4390	1/2	30	300
4391	3/4	15	150
4392	1	5	50
4393 4004 4334	1 1/4	5	30
4394 4005 4335	1 1/2	3	18
4395 4006 4336	2	3	18
4397	3	1	-

Codo 45º Fusión

Código	Ø	Un. x caja	Un. x bulto
4400	3/8	30	300
4401	1/2	30	300
4402	3/4	15	150
4403	1	8	80
4404	1 1/4	6	60
4405	1 1/2	4	40
4406	2	6	36
4407	2 1/2	1	-
4408	3	1	-
4409	4	1	-
4413	5	1	-

Codo 45º MH Fusión

Código	Ø	Un. x caja	Un. x bulto
4410	1/2	30	300
4411	3/4	15	150
4412	1	8	
80			

Curva 90º Fusión

Código	Ø	Un. x caja	Un. x bulto
4440	3/8	25	250
4441	1/2	25	250
4442	3/4	15	150
4443	1	8	80
4454	1 1/4	8	48
4455	1 1/2	8	48
4456	2	4	24

TE 45º Fusión

Código	Ø	Un. x caja	Un. x bulto
4422	1	8	48
4423	1 1/4	4	40
4424	1 1/2	3	30
4425	2	2	12

TE Fusión

Código	Ø	Un. x caja	Un. x bulto
4010	3/8	30	300
4011	1/2	20	200
4012	3/4	24	144
4013	1	8	80
4014	1 1/4	4	40
4015	1 1/2	3	30
4016	2	4	24
4017	2 1/2	1	-
4018	3	1	-
4019	4	1	-
4215	5	1	-

TE Fusión - Rosca Plástica Central (H)

Código	Ø	Un. x caja	Un. x bulto
5011	1/2	10	100
5012	3/4	5	50
5013	1	5	50
5014	1 1/4	4	40
5015	1 1/2	3	30
5016	2	4	24

TE Fusión - Rosca Metálica Central (H)

Código	Ø	Un. x caja	Un. x bulto
4361	1/2	10	100
4362	3/4	10	100
4363	1	5	50
4364 4014 4314	1 1/4	5	30
4365 4015 4315	1 1/2	3	18
4366 4016 4316	2	3	18
4378	3	1	-

TE Prol. Fusión - Rosca Metálica Central (H)

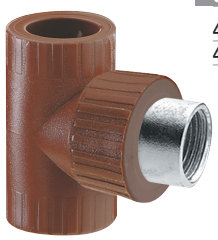

Código	Ø	Un. x caja	Un. x bulto
4367	1/2	10	100
4368	3/4	10	100

TE Fusión - Rosca Metálica Central (M)

Código	Ø	Un. x caja	Un. x bulto
4382	1/2	10	100
4383	3/4	10	100
4384	1	5	50
4386 4014 4334	1 1/4	5	30
4387 4015 4335	1 1/2	3	30
4388 4016 4336	2	3	18
4380	3	1	-

Cupla Fusión

Código	Ø	Un. x caja	Un. x bulto
4020	3/8	80	800
4021	1/2	100	600
4022	3/4	60	360
4023	1	30	180
4024	1 1/4	12	120
4025	1 1/2	9	90
4026	2	6	36
4027	2 1/2	1	-
4028	3	1	-
4029	4	1	-
4049	5	1	-

Cupla Fusión - Rosca Plástica (H)

Código	Ø	Un. x caja	Un. x bulto
5021	1/2	25	250
5022	3/4	20	200
5023	1	10	100
5024	1 1/4	12	120
5025	1 1/2	9	90
5026	2	6	60

Cupla Fusión - Rosca Plástica (M)

Código	Ø	Un. x caja	Un. x bulto
5370	F 3/8 - R 1/2	20	200
5371	1/2	25	250
5372	3/4	20	200
5373	1	10	100
5374	1 1/4	8	80
5375	1 1/2	8	80
5376	2	8	48

Cupla Fusión - Rosca Metálica (H)

Código	Ø	Un. x caja	Un. x bulto
5309	F 3/8 - R 3/8	20	200
5302	1/2	20	200
5303	3/4	15	150
5304	1	10	100
5305	1 1/4	9	54
5306	1 1/2	9	54
5307	2	5	30
5310	2 1/2	1	-
5308	3	1	-

Cupla c/ Media Unión Fusión - Rosca Metálica (H)

Código	Ø	Un. x caja	Un. x bulto
4046	1/2	10	100
4047	3/4	10	100
4048	1	5	50

Cupla Fusión - Rosca Metálica (M)

Código	Ø	Un. x caja	Un. x bulto
5311	1/2	20	200
5312	3/4	15	150
5313	1	10	100
5314	1 1/4	9	54
5315	1 1/2	9	54
5316	2	5	30
5328	2 1/2	1	-
5317	3	1	-

Inserto - Rosca Metálica (M)

Código	Ø	Un. x caja	Un. x bulto
4331	1/2	10	100
4332	3/4	10	100
4333	1	5	50
4334	1 1/4	6	60
4335	1 1/2	4	40
4336	2	5	30

Inserto - Rosca Metálica (H)

Código	Ø	Un. x caja	Un. x bulto
4311	1/2	25	250
4312	3/4	20	200
4313	1	10	100
4314	1 1/4	9	54
4315	1 1/2	9	54
4316	2	5	30

Unión Doble - Fusión

Código	Ø	Un. x caja	Un. x bulto
4030	3/8	5	50
4031	1/2	15	150
4032	3/4	10	100
4033	1	6	60
4034	1 1/4	5	30
4035	1 1/2	5	30
4036	2	4	24

Las uniones dobles mixtas se arman con los mismos terminales roscados que las válvulas esféricas con media unión. Los terminales incluyen roscas plásticas y metálicas macho y hembra. Ver pag. 13

Unión Doble c/ Brida Plástica - Fusión Rosca Met. (H)

Código	Ø	Un. x caja	Un. x bulto
5240	2	1	-
5241	2 1/2	1	-
5242	3	1	-
5243	4	1	-
5244	5	1	-

Unión Doble con Brida Metálica - Fusión

Código	Ø	Un. x caja	Un. x bulto
5100	2	1	-
5101	2 1/2	1	-
5102	3	1	-
5103	4	1	-
5104	5	1	-

Niple Entre - Fusión

Código	Ø	Un. x caja	Un. x bulto
5600	3/8	80	800
5601	1/2	80	800
5602	3/4	50	500
5603	1	30	300
5604	1 1/4	20	200
5605	1 1/2	15	90
5606	2	8	80

Unión Doble con Brida Met.- Fusión Rosca Met. (H)

Código	Ø	Un. x caja	Un. x bulto
5110	2	1	-
5111	2 1/2	1	-
5112	3	1	-
5113	4	1	-
5114	5	1	-

Sobrepaso Conformado - Fusión

Código	Ø	Un. x caja	Un. x bulto
4050	1/2	10	-
4051	3/4	7	-
4052	1	4	-

Unión Doble con Brida Plástica - Fusión

Código	Ø	Un. x caja	Un. x bulto
5130	2	1	-
5131	2 1/2	1	-
5132	3	1	-
5133	4	1	-
5134	5	1	-

Sobrepaso Inyectado - Fusión

Código	Ø	Un. x caja	Un. x bulto
4054 4050 4170 4170	3/8	10	100
4056	1/2	10	100
4057	3/4	10	100

Tapa - Fusión

Código	Ø	Un. x caja	Un. x bulto
7500	3/8	40	400
7501	1/2	80	800
7502	3/4	50	500
7503	1	25	250
7504	1 1/4	10	100
7505	1 1/2	10	100
7506	2	5	50
7507	2 1/2	4	40
7508	3	3	18
7509	4	1	-
7520	5	1	-

Tapón rosca macho c/O'ring p/pruebas hidráulicas

Código	Ø	Un. x caja	Un. x bulto
1930	1/2"	20	-

Reutilizable. Sellado hermético sin sellador

Llave de Paso - Fusión c/ capuchón y roseta cromada

Código	Ø	Un. x caja	Un. x bulto
6309	3/8	5	50
6301	1/2	5	50
6302	3/4	5	50
6303	1	2	20

Provistas con mariposas intercambiables (rojo - azul)

Llave de paso - Fusión c/ capuchón y roseta Blanco Loza

Código	Ø	Un. x caja	Un. x bulto
6320	3/8	5	50
6321	1/2	5	50
6322	3/4	5	50
6323	1	2	20

Provistas con mariposas intercambiables (rojo - azul)

Llave de Paso H3 - Paso Total Fusión c/mando externo

Código	Ø	Un. x caja	Un. x bulto
6415	1/2	5	-
6416	3/4	5	-
6417	1	2	-

Provistas con arandelas plásticas intercambiables (rojo - azul)

Llave de Paso H3 - Paso Total Fusión c/mando oculto

Código	Ø	Un. x caja	Un. x bulto
6585	1/2	5	-
6586	3/4	5	-
6587	1	2	-

Provistas con mariposas intercambiables (rojo - azul)

Válvula Esférica - Fusión c/mando oculto Capuchón y Roseta Cromada

Código	Ø	Un. x caja	Un. x bulto
6430	3/8	5	50
6431	1/2	5	50
6432	3/4	5	50
6433	1	2	20

Nuevo modelo con vástago plegable.

CERRADA

ABIERTA

Válvula Esférica - Fusión c/mando oculto Capuchón y Roseta Blanco Loza

Código	Ø	Un. x caja	Un. x bulto
6435	3/8	5	50
6436	1/2	5	50
6437	3/4	5	50
6438	1	2	20

Nuevo modelo con vástago plegable.

CERRADA

ABIERTA

Válvulas esféricas para uso externo

Válvula Esférica - Fusión c/manivela

Código	Ø	Un. x caja	Un. x bulto
6409	3/8	5	50
6400	1/2	5	50
6401	3/4	5	50
6403	1	2	20
6402	Rep. Universal (Manivela y Roseta cromada)	1	-

Válvula Esférica Hidro3 - Fusión

Código	Ø	Un. x caja	Un. x bulto
6440	1/2	5	50
6441	3/4	5	50
6442	1	2	20
6443	1 1/4	2	20
6444	1 1/2	2	20
6445	2	2	12

Repuestos

Código	Descripción	Un. x caja	Un. x bulto
6295	Cabezal metálico universal (*)	1	-
6296	Cabezal plástico universal (**)	1	-
6297	Capuchón y roseta cromo	5	-
6298	Capuchón y campana blanco loza	5	-
6313	Juego de mariposas (rojo-azul)	5	-
6425	Tapón macho p/ pruebas hidraúlicas de llaves de paso	5	-
6484	Manija desplegable p/válvula esférica		
6412	Cabezal Llave de Paso - Paso total	1	-
6413	Vista Cromo Llave de Paso - Paso total	5	-

(*) El cabezal metálico corresponde a un modelo de válvula discontinuada.
(**) El cabezal plástico corresponde a la llave de paso actual.

Nota: Los repuestos 6297, 6298 y 6313 pueden utilizarse indistintamente en las llaves de paso y en las válvulas esféricas con mando oculto.

Válvula Esférica Hidro3 - Fusión c/ media unión

Código	Ø	Un. x caja	Un. x bulto
6570	1/2	5	50
6571	3/4	5	30
6572	1	2	20
6573	1 1/4	2	12
6574	1 1/2	2	12
6575	2	2	12

Válvula Esférica Hidro3 - Fusión c/doble media unión

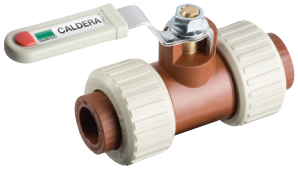

Código	Ø	Un. x caja	Un. x bulto
6470	1/2	5	50
6471	3/4	5	30
6472	1	2	20
6473	1 1/4	2	12
6474	1 1/2	2	12
6475	2	2	-

Válvula Esférica Hidro3 - Roscada (H-H)

Código	Ø	Un. x caja	Un. x bulto
6460	1/2	5	50
6461	3/4	5	50
6462	1	2	20

Terminales para uniones dobles H3 y válvulas esféricas con media unión

Terminal Rosca Metálica (H)

Código	Ø	Un. x caja	Un. x bulto
6336	1/2	5	-
6337	3/4	5	-
6338	1	4	-
6339	1 1/4	2	-
6340	1 1/2	2	-
6341	2	2	-

Terminal Rosca Metálica (M)

Código	Ø	Un. x caja	Un. x bulto
6342	1/2	5	-
6343	3/4	5	-
6344	1	4	-
6345	1 1/4	2	-
6346	1 1/2	2	-
6347	2	2	-

Terminal Rosca Plástica (H)

Código	Ø	Un. x caja	Un. x bulto
6330	1/2	5	-
6331	3/4	5	-
6332	1	4	-
6333	1 1/4	4	-
6334	1 1/2	4	-
6335	2	4	-

Terminal Rosca Plástica (M)

Código	Ø	Un. x caja	Un. x bulto
6356	1/2	5	-
6357	3/4	5	-
6358	1	4	-
6359	1 1/4	4	-
6360	1 1/2	4	-
6361	2	4	-

Repuestos Válvulas esféricas

Rep. Terminal Fusión - Vál. Esf. H3 c/ media unión

Código	Ø	Un. x caja	Un. x bulto
6280	1/2	5	-
6281	3/4	5	-
6282	1	4	-
6283	1 1/4	4	-
6284	1 1/2	4	-
6285	2	4	-

Repuestos Manijas Válvulas Esféricas

Código	Desc.	Un. x caja	Un. x bulto
6480	Kit manija (Válv. Ø1/2 a 1"- 20 a 32 mm)	5	-
6481	Kit manija (Válv. Ø1 1/4 a 2"- 40 a 63 mm)	5	-
6482	Kit cubierta plástica y botones frío/calor	20	-
6490	Kit O'Ring V. E. c/media unión y unión doble 3/8 a 2"	5	-

Transición H3 - PP Random

NUEVO

Código	Ø	Un. x caja	Un. x bulto
6101	1/2"(H) x 20mm (M)	20	-

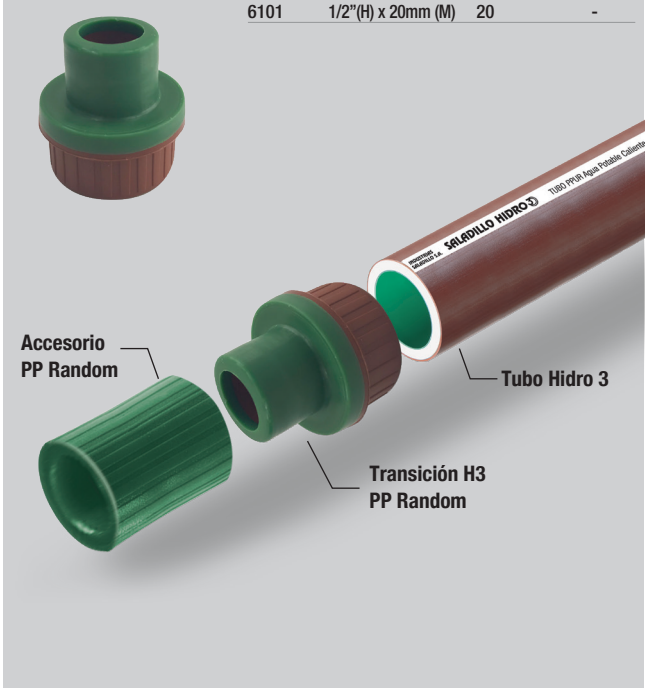

Reducciones

Codo 90º Reducción - Fusión

Código	Ø	Un. x caja	Un. x bulto
4066 4001 4170	1/2 x 3/8	5	30
4060	3/4 x 1/2	20	200
4061	1 x 3/4	15	150
4062 4004 4174	1 1/4 x 1	5	50
4063 4005 4178	1 1/2 x 1 1/4	5	50
4064 4006 4177	2 x 1 1/2	3	18
4065 4008 4181	3 x 2	1	-
4067 4008 4184	3 x 2 1/2	1	-

TE Reducción Extrema - Fusión

Código	Ø	Un. x caja	Un. x bulto
4286	1/2 x 1/2 x 3/8	30	300
4248 4012 4171	3/4 x 3/4 x 1/2	5	50
4249 4013 4172	1 x 1 x 3/4	5	50
4250 4013 4173	1 x 1 x 1/2	5	50
4251 4014 4174	1 1/4 x 1 1/4 x 1	5	50
4252 4015 4178	1 1/2 x 1 1/2 x 1 1/4	3	30
4253 4016 4177	2 x 2 x 1 1/2	3	18

Codo 90º Reducción - Fusión Rosca Metálica (H)

Código	Ø	Un. x caja	Un. x bulto
4377	F 3/8 x R 1/2	15	150
4370	F 1/2 x R 3/8	15	150
4371	3/4 x 1/2	15	150
4372	1 x 3/4	5	50
4373 4004 4174 4313	1 1/4 x 1	5	50
4374 4005 4178 4314	1 1/2 x 1 1/4	5	50
4376 4006 4177 4315	2 x 1 1/2	3	18
4369 4008 4181 4316	3 x 2	1	-

TE Reducción Extrema, Extrema y Central - Fusión

Código	Ø	Un. x caja	Un. x bulto
4256 4012 4186 4171	3/4 x 3/8 x 1/2	5	50
4232 4203 4172	1 x 1/2 x 3/4	5	50
4233 4204 4173	1 x 3/4 x 1/2	5	50
4234 4013 4173 4172	1/2 x 1 x 3/4	5	50

Codo 90º Red. Prol. - Fusión Rosca Metálica (H)

Código	Ø	Un. x caja	Un. x bulto
4299	F 3/8 x R 1/2	15	150
4375	3/4 x 1/2	15	150

TE Reducción Central - Fusión

Código	Ø	Un. x caja	Un. x bulto
4201	1/2 x 3/8 x 1/2	30	300
4202	3/4 x 1/2 x 3/4	12	120
4204	1 x 3/4 x 1	5	50
4203	1 x 1/2 x 1	5	50
4205	1 1/4 x 1 x 1 1/4	5	50
4206	1 1/4 x 3/4 x 1 1/4	5	50
4207 4015 4178	1 1/2 x 1 1/4 x 1 1/2	3	30
4208 4015 4175	1 1/2 x 1 x 1 1/2	3	30
4209	1 1/2 x 3/4 x 1 1/2	3	30
4210 4016 4177	2 x 1 1/2 x 2	3	18
4211 4016 4176	2 x 1 1/4 x 2	3	18
4212 4016 4180	2 x 1 x 2	3	18
4213 4018 4181	3 x 2 x 3	1	-
4214 4018 4184	3 x 2 1/2 x 3	1	-

Codo 90º Red. - Fusión Rosca Metálica (M)

Código	Ø	Un. x caja	Un. x bulto
8376	F 3/8 x R 1/2	30	300
8377	3/4 x 1/2	15	150
8378	1 x 3/4	5	50
8379 4004 4174 4333	1 1/4 x 1	5	30
8380 4005 4178 4334	1 1/2 x 1 1/4	5	30
8381 4006 4177 4335	2 x 1 1/2	3	30
8382 4008 4181 4336	3 x 2	1	-

TE Reducción Extrema y Central - Fusión

Código	Ø	Un. x caja	Un. x bulto
4291	1/2 x 3/8 x 3/8	30	300
4235 4202 4171	3/4 x 1/2 x 1/2	5	50
4236 4204 4172	1 x 3/4 x 3/4	5	50
4237 4203 4173	1 x 1/2 x 1/2	5	50
4238 4205 4174	1 1/4 x 1 x 1	5	50
4239 4206 4179	1 1/4 x 3/4 x 3/4	5	50
4240 4015 4178 4178	1 1/2 x 1 1/4 x 1 1/4	3	30
4241 4015 4175 4175	1 1/2 x 1 x 1	3	30
4242 4016 4177 4177	2 x 1 1/2 x 1 1/2	3	18
4243 4016 4176 4176	2 x 1 1/4 x 1 1/4	3	18
4244 4016 4180 4180	2 x 1 x 1	3	18

TE Reducción Central - Fusión Rosca Metálica (M)

Código	Ø	Un. x caja	Un. x bulto
4287	3/8 x 1/2 x 3/8	10	100
4267	3/4 x 1/2 x 3/4	5	50
4268	1 x 3/4 x 1	5	50
4269 4203 4331	1 x 1/2 x 1	5	50
4270 4205 4333	1 1/4 x 1 x 1 1/4	5	50
4271 4206 4332	1 1/4 x 3/4 x 1 1/4	5	30
4272 4015 4178 4334	1 1/2 x 1 1/4 x 1 1/2	3	18
4273 4015 4175 4333	1 1/2 x 1 x 1 1/2	3	18
4274 4209 4332	1 1/2 x 3/4 x 1 1/2	3	18
4275 4016 4177 4335	2 x 1 1/2 x 2	3	-
4276 4016 4176 4334	2 x 1 1/4 x 2	3	18
4277 4016 4180 4333	2 x 1 x 2	3	18
4278 4018 4181 4336	3 x 2 x 3	1	-

TE Reducción Extrema, Extrema - Fusión

Código	Ø	Un. x caja	Un. x bulto
4290	3/8 x 1/2 x 3/8	30	300
4220 4012 4171 4171	1/2 x 3/4 x 1/2	5	50
4221 4013 4172 4172	3/4 x 1 x 3/4	5	50
4222 4013 4173 4173	1/2 x 1 x 1/2	5	50
4223 4014 4174 4174	1 x 1 1/4 x 1	5	30
4224 4014 4179 4179	3/4 x 1 1/4 x 3/4	5	50
4225 4015 4178 4178	1 1/4 x 1 1/2 x 1 1/4	3	30
4226 4015 4175 4175	1 x 1 1/ 2 x 1	3	30
4227 4016 4177 4177	1 1/2 x 2 x 1 1/2	3	18
4228 4016 4176 4176	11/4 x 2 x 1 1/4	3	18
4229 4016 4180 4180	1 x 2 x 1	3	18

TE Red. Prol. Central - Fusión Rosca Metálica (H)

Código	Ø	Un. x caja	Un. x bulto
4385	3/4 x 1/2 x 3/4	10	100
4389 4367 4170 4170	3/8 x 1/2 x 3/8	5	50

TE Reducción Central - Fusión Rosca Metálica (H)

Código	Ø	Un. x caja	Un. x bulto
4293	3/8 x 1/2 x 3/8	10	100
4255 4011 4151	1/2 x 3/8 x 1/2	5	50
4381	3/4 x 1/2 x 3/4	10	100
4257	1 x 3/4 x 1	5	50
4258 4203 4311	1 x 1/2 x 1	5	50
4259 4205 4313	1 1/4 x 1 x 1 1/4	5	30
4260 4206 4312	1 1/4 x 3/4 x 1 1/4	5	50
4261 4015 4178 4314	1 1/2 x 1 1/4 x 1 1/2	3	18
4262 4015 4175 4313	1 1/2 x 1 x 1 1/2	3	18
4263 4209 4312	1 1/2 x 3/4 x 1 1/2	3	18
4264 4016 4177 4315	2 x 1 1/2 x 2	3	18
4265 4016 4176 4314	2 x 1 1/4 x 2	3	18
4266 4016 4180 4313	2 x 1 x 2	3	18
4280 4018 4181 4316	3 x 2 x 3	1	-

Cupla Reducción - Fusión

Código	Ø	Un. x caja	Un. x bulto
4101	1/2 x 3/8	20	200
4102	3/4 x 1/2	20	200
4103 4023 4173	1 x 1/2	5	50
4104	1 x 3/4	10	100
4105 4024 4174	1 1/4 x 1	5	50
4106 4025 4178	1 1/2 x 1 1/4	3	30
4107 4026 4177	2 x 1 1/2	3	30
4108 4028 4181	3 x 2	1	-
4109 4028 4184	3 x 2 1/ 2	1	-

Manguito Reducción - Fusión

Código	Ø	Un. x caja	Un. x bulto
4073	5 x 4	1	-
4092	5 x 3	1	-
4074	5 x 2 1/2	1	-
4075	5 x 2	1	-
4076	4 x 3	1	-
4077	4 x 2	1	-
4078	4 x 2 1/2	1	-
4079	2 1/2 x 2	1	-
4084	3 x 2 1/2	1	-
4085	3 x 2	1	-

Unión Doble Reducción - Fusión

Código	Ø	Un. x caja	Un. x bulto
5365	1/2 x 3/8	5	50
5360 4032 4171	3/4 x 1/2	5	50
5361 4033 4172	1 x 3/4	5	50
5362 4034 4174	1 1/4 x 1	5	30
5363	1 1/2 x 1 1/4	3	18
5364 4036 4177	2 x 1 1/2	3	18

Cupla Reducción - Fusión Rosca Metálica (H)

Código	Ø	Un. x caja	Un. x bulto
8300	F 3/8 x R 1/2	20	200
8301	F 1/2 x R 3/8	20	200
8302	3/4 x 1/2	5	50
8303 4022 4171 4151	3/4 x 3/8	5	50
8304 4104 4312	1 x 3/4	5	50
8305 4023 4173 4311	1 x 1/2	5	50
8306 4024 4174 4313	1 1/4 x 1	5	50
8307 4024 4179 4312	1 1/4 x 3/4	5	50
8308 4025 4178 4314	1 1/2 x 1 1/4	3	30
8309 4025 4175 4313	1 1/2 x 1	3	30
8310 4026 4177 4315	2 x 1 1/2	3	18
8311 4026 4176 4314	2 x 1 1/4	3	30
8312 4028 4181 4316	3 x 2	1	-

Montura para Derivación - Fusión

Código	Ø	Un. x caja	Un. x bulto
4120	2 x 1	5	50
4126	2 1/2 x 1	5	50
4122	3 x 1	4	40
4123	4 x 1	5	50

Inserto Reducción - Fusión Rosca Metálica (H)

Código	Ø	Un. x caja	Un. x bulto
4151	F 1/2 x R 3/8	20	200

Cupla Reducción - Fusión Rosca Metálica (M)

Código	Ø	Un. x caja	Un. x bulto
8325	3/8 x 1/2	20	200
8314 4102 4331	3/4 x 1/2	5	50
8315 4104 4332	1 x 3/4	5	50
8316 4023 4173 4331	1 x 1/2	5	50
8317 4024 4174 4333	1 1/4 x 1	5	50
8318 4024 4179 4332	1 1/4 x 3/4	5	50
8319 4025 4178 4334	1 1/2 x 1 1/4	3	30
8320 4025 4175 4333	1 1/2 x 1	3	18
8321 4026 4177 4335	2 x 1 1/2	3	18
8322 4026 4176 4334	2 x 1 1/4	3	18
8323 4028 4181 4336	3 x 2	1	-

Buje Reducción - Fusión

Código	Ø	Un. x caja	Un. x bulto
4170	1/2 x 3/8	40	400
4186	3/4 x 3/8	40	400
4187	1 x 3/8	20	200
4171	3/4 x 1/2	40	400
4172	1 x 3/4	20	200
4173	1 x 1/2	20	200
4174	1 1/4 x 1	15	150
4179	1 1/4 x 3/4	10	100
4183	1 1/2 x 3/4	12	120
4175	1 1/2 x 1	10	100
4178	1 1/2 x 1 1/4	12	120
4180	2 x 1	5	50
4176	2 x 1 1/4	10	100
4177	2 x 1 1/2	10	100
4182 4181 4177	3 x 1 1/2	4	40
4181	3 x 2	4	40
4184	3 x 2 1/2	4	40
4185	2 1/2 x 2	4	40
4190	4 x 3	2	20
4191	5 x 4	2	20

Niples - Inyectados

Código	Ø	Un. x caja	Un. x bulto
5501	1/2" x 6cm	50	500
5502	1/2" x 8cm	40	400
5503	1/2" x 10cm	20	200
5504	1/2" x 12cm	20	200
5505	1/2" x 15cm	20	200
5506	1/2" x 20cm	20	200
5511	3/4" x 6cm.	40	400
5512	3/4" x 8cm.	35	350
5513	3/4" x 10cm.	15	150
5514	3/4" x 12cm.	15	150
5515	3/4" x 15cm.	15	150
5516	3/4" x 20cm.	15	150
5521	1" x 6cm.	18	180
5522	1" x 8cm.	15	150
5523	1" x 10cm.	8	80
5524	1" x 12cm.	8	80
5525	1" x 15cm.	8	80
5526	1" x 20cm.	8	80

Herramientas

Termofusores Hidro3

Código	Descripción	Un. x caja
4528	Termofusor H3 800 w 220 v	1
	c/soporte de banco y maletín	1
4529	Termofusor H3 800 w 220 v con maletín (*)	1
4530	Termofusor H3 1600 w 220 v (*)	1
8055	Soporte de banco Termof. H3 800 / 1600 W	1
8061	Maletín H3 (no incluye	1
	termofusora y herramientas)	1
8060	Maletín H3 completo	1

El maletín H3 completo (8060) incluye termofusor H3 800 W, llave Allen, soporte de banco, pinza extractora y boquillas de 3/8 a 2".
(*) No incluye soporte de banco

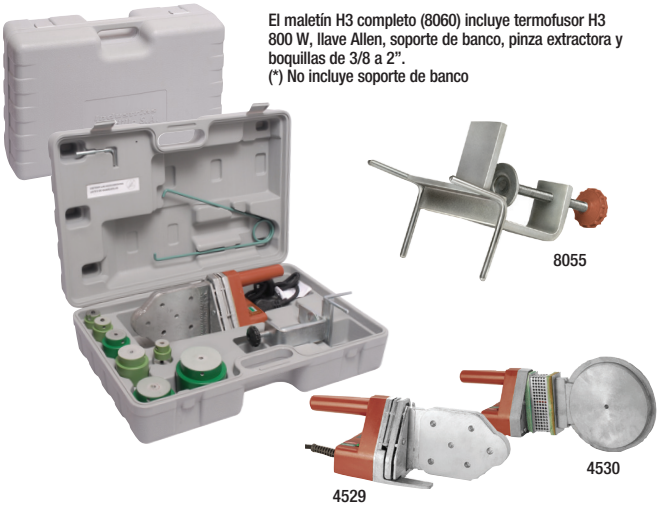

Niples Hidro3

Código	Ø	Un. x caja	Un. x bulto
5533	1 1/4" x 10cm.	6	-
5534	1 1/4 "x 12cm.	6	-
5535	1 1/4" x 15cm.	6	-
5536	1 1/4" x 20cm.	6	-
5543	1 1/2" x 10cm.	4	-
5544	1 1/2" x 12cm.	4	-
5545	1 1/2" x 15cm.	4	-
5546	1 1/2" x 20cm.	4	-
5553	2" x 10cm.	2	-
5554	2" x 12cm.	2	-
5555	2" x 15cm.	2	-
5556	2" x 20cm.	2	-
5563	2 1/2" x 15cm.	2	-
5564	2 1/2" x 20cm.	2	-
5573	3" x 15cm.	2	-
5574	3" x 20cm.	2	-
5583	4" x 15cm.	2	-
5584	4" x 20cm.	2	-

Boquillas Hidro3 - Fusión

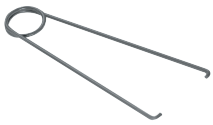

Código	Ø	Un. x caja	Un. x bulto
4509	3/8	1	-
4517	1/2	1	-
4518	3/4	1	-
4519	1	1	-
4514	1 1/4	1	-
4515	1 1/2	1	-
4516	2	1	-
4508	2 1/2	1	-
4510	3	1	-
4507	4	1	-
4506	5	1	-
4504	Kit (2 1/2 - 3 - 4 - 5)	1	-
7014	Pinza extractora		-

Boquilla Montura Derivación Hidro3 - Fusión

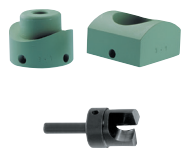

Código	Ø	Un. x caja	Un. x bulto
4110	2 x 1	1	-
4111	2 1/2 x 1	1	-
4112	3 x 1	1	-
4113	4 x 1	1	-
4131	Fresa Universal	1	-

Kit de reparación Hidro3

Código	Ø	Un. x caja	Un. x bulto
7011	Boquillas M-H	1	-
7012	Kit por 8 Tarugos	8	-

Terrajas Saladillo Hidro3

Código	Ø	Un. x caja	Un. x bulto
7020	1/2	1	-
7021	3/4	1	-
7022	1	1	-
7030 H3 Aluminio	1/2	1	-
7031 H3 Aluminio	3/4	1	-
7032 H3 Aluminio	1	1	-

Rectificador Hidro3

Código	Ø	Un. x caja	Un. x bulto
8011	1/2 - 3/4	1	-
8012	1 - 1 1/4	1	-
8013	1 1/2 - 2	1	-
8015	Cuchilla repuesto universal	1	-

Cortatubos Hidro3

9651

9653

9454

Código	Descripción	Un. x caja	Un. x bulto
9651	3/8 a 1	8	-
9653	1 1/4 a 2 1/2	1	-
9654	3 a 5	1	-

Sellaroscas

Sella Roscas Hidro3

Código	Descripción	Un. x caja	Un. x bulto
0082	Pomo x 25 cm3	25	150
0085	Pomo x 50 cm3	24	96
0074	Pomo x 125 cm3	24	48

Sella Roscas Gas Hidro3

Código	Descripción	Un. x caja	Un. x bulto
0086	Pomo x 125 cm3	24	48

Utilizá siempre boquillas originales HIDRO 3

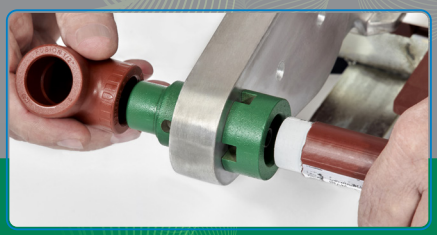

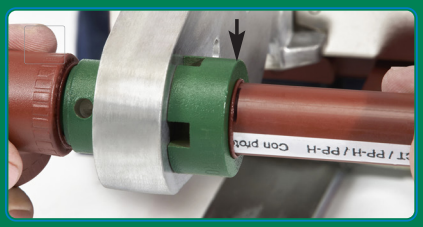

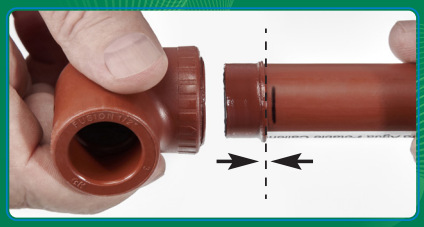

Instalá siguiendo las instrucciones

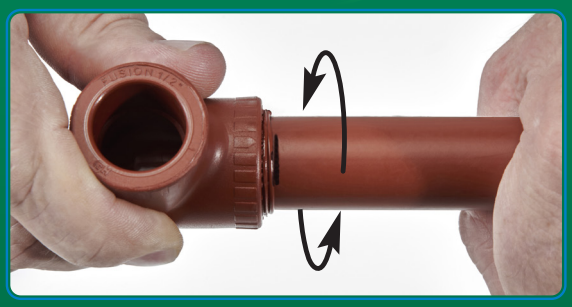

Asegurate una instalación perfecta

Escaneá el código QR y seguí las recomendaciones e instrucciones de instalación del sistema Hidro 3 Termofusion.

ACUSTIK®

ESCANEÁ EL QR
Ingresá a nuestro sitio web

ROBUSTO, ACÚSTICO. ÚNICO

Tuberías

Tubo Acustik

	Código	Largo (m)	Tiras x paq
Ø 58	1613	1,00	5
	1616	3,00	5
	1617	4,00	5
Ø 110	1629	0,50	2
	1631	1,00	2
	1632	2,00	2
	1634	3,00	2
	1635	4,00	2
Ø 160	5609	1,00	1
	5601	3,00	1
	5602	4,00	1
Ø 200	7501	1,00	1
	7502	3,00	1
	7503	4,00	1

Conexiones

Codo 45º MH

Código	Ø (mm)	Un. x caja
2601	58	10
2604	110	4
6602	160	1
6702	200	1

Modelo y diseño industrial

Codo 87º 30' MH

Código	Ø (mm)	Un. x caja
2605	58	10
2608	110	4
6601	160	1

Modelo y diseño industrial

Curva 87º 30' MH con Sujeción y Base

Código	Ø (mm)	Un. x caja
2699	110	5

Modelo y diseño industrial

Manguito

Código	Ø (mm)	Un. x caja
2610	58	10
2616	110	4
6609	160	1
6710	200	2

Modelo y diseño industrial

Ramal Invertido Paralelo

Código	Ø (mm)	Un. x caja
2653	110 x 58	4

Modelo y diseño industrial

Cupla Reducción (M-H)

Código	Ø (mm)	Un. x caja
2632	110 x 58	4
6611	160 x 110	1
6720	200 x 160	1

Modelo y diseño industrial

Ramal Simple a 87º 30' (M-H)

Código	Ø (mm)	Un. x caja
2625	58 x 58	10
2626	110 x 58	4
2618	110 x 63	4
2622	110 x 110	4

Modelo y diseño industrial

ESCANEÁ EL QR
Ingresá a nuestro canal de **You Tube** y descubrí todo lo que necesitás saber acerca del **Sistema ACUSTIK**

Ramal Simple a 45º (M-H)

Código	Ø (mm)	Un. x caja
2620	58 x 58	10
2621	110 x 58	4
2624	110 x 63	4
2623	110 x 110	4
6606	160 x 110	1
6604	160 x 160	1
6730	200 x 160	1
6732	200 x 200	1

Modelo y diseño industrial

Caño Cámara (M-H)

Código	Ø (mm)	Un. x caja
2665	110	4
6654	160	1
6750	200	1

Modelo y diseño industrial

Ramal Simple a 87º 30' (M-H) c/vent Ø58

Código	Ø (mm)	Vent	Un. x caja
2650	110 x 110	58	4
2663	110 x 63	50 / 58	4
6612	160 x 110	58 / 110	1

Modelo y diseño industrial

Boca Acceso Horizontal

Código	Ø (mm)	Un. x caja
2660	110 x 63	4

Modelo y diseño industrial

Ramal Doble a 87º 30' (M-H) c/vent Ø58

Código	Ø (mm)	Vent	Un. x paq.
2651	110 x 110	58	2

Modelo y diseño industrial

Boca Acceso Cocina 3 Entradas

Código	Ø (mm)	Un. x caja
2652	58 x 58	2

PARA USAR CON:	PORTARREJILLA	INOX.	BRONCE LAM	P.P.	BRONCE CROMADO	FULLINOX
	MM	COD.	COD.	COD.	COD.	COD.
REJILLA	12X12	4002	4016	4026		4059
	15X15	4003	4018			4152
	20X20	4205	4201	4107		4154
	30X30			4194		
TAPA CIEGA	12X12	4004	4017	4027		4096
	15X15	4005	4019		4087	4045
	20X20	4206	4202			4113

Ramal Esquinero a 87º 30'

Código	Ø (mm)	Un. x caja
3622	110 x 110	2

Boca central abierta. Bocas laterales cerradas

Modelo y diseño industrial

Pileta de Patio 3 Entradas con Sifón Desmontable

Código	Ø (mm)	Un. x caja
2654	58 x 58 c/sifón	4
3619	Sifón	1

Pileta Balcón

Código	Ø (mm)	Un. x caja
2662	58	4

2061/2062 PARA USAR CON:	PORTARREJILLA	INOX.	BRONCE LAM	P.P.	BRONCE CROMADO
		MM	COD.	COD.	COD..
REJILLA	12X12	4002	4016	4026	
	15X15	4003	4018		
TAPA CIEGA	12X12	4004	4017	4027	
	15X15	4005	4019		4087

Buje Reducción (M-H)

Código	Ø (mm)	Un. x caja
2675	63x58	10
2670	58x40	10
2671	58x50	10

Conjunto Embudo 20x20

1

2

Código		Ø (mm)	Un. x paq.
4107	(1)	Conj. Embudo y Marco Vert. Ø110	1
4112	(2)	Con. Embudo y Marco Horiz. Ø110	1
4148	(3)	Marco y Rejilla 20x20	1
4147	(4)	Embudo Vertical S Ø110	1
4143	(5)	Embudo Horizontal S Ø110	1
4144	(6)	Embudo Horizontal S Ø63	1
4209		Conj. Embudo y Marco Horiz. S Ø 63	1

Modelo y diseño industrial

3 4 5 6

Transición con Embudo HF

Código	Ø (mm)	Un. x paq.
2614	58	10
2615	110	4

Conjunto Embudo 30x30 Ø160

1

Código		Ø (mm)	Un. x paq.
4194	(1)	Conj. Embudo y Marco S Ø110	1
4195	(2)	Conj. Embudo y Marco S Ø160	1
4196	(3)	Marco y Rejilla 30x30	1
4200	(4)	Embudo Vertical c/rejilla S Ø110	1
4197	(5)	Embudo Vertical c/rejilla S Ø160	1

Modelo y diseño industrial

2

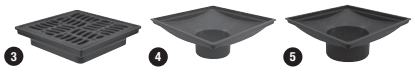

3 4 5

Transición de Hº Fº (H) Awaduct (M)

Código	Ø (mm)	Un. x paq.
4034	63	10
4044	110	10

Modelo y diseño industrial

Tapa Macho

Código	Ø (mm)	Un. x caja
6760	58	10
6762	110	4
6764	160	4
6766	200	4

ESCANEÁ EL QR
Ingresá a nuestro canal de **You Tube** y descubrí todo lo que necesitás saber acerca del **Sistema ACUSTIK**

Grapa metálica

Código	Ø (mm)	Un. x paq.
2685	40	25
2686	50	25
2687	58	25
2697	160	20

Cinta bifaz

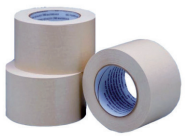

Código	Un. x caja
2693	5

Rapiclak Acustik - Grapa fija deslizante

Código	Ø (mm)	Un. x caja
2695	40/50/58/63	25
2689	110	25
2690	160	22

Patentado

CONOCÉ MÁS
Ingresando aquí

Base de inodoro

Código	Ø (mm)	Un. x caja
2692	0.25 x 0.50m	20

Pase de Losa Cortafuego

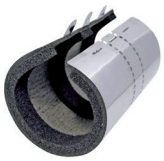

Código	Ø (mm)	Un. x caja
2680	40	1
2681	50	1
2682	60	1
2683	110	1
2684	160	1

O'ring de doble labio MOL

Código	Ø (mm)	Un. x caja
4602	58	100
4605	110	39
4606	160	30
4607	200	1

Patentado

CONOCÉ MÁS
Ingresando aquí

Pase de Losa Acústico

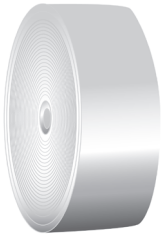

Código	m	Un. x caja
2691	0.20 x 20m	1

Modelo y diseño industrial

AWADUCT®
PERFECTO.ETERNO.

ESCANEÁ EL QR
Ingresá a nuestro sitio web

Programa del Sistema Awaduct // Tuberías

Desagües cloacales y pluviales.

	Cód.	Descripción	LIO Bolsa	LIO Flejado	LIO Suelto	PERCHA Simple	PERCHA Doble	PORTATUBO PP Suelto	ARCO MADERA Suelto	ARCO MADERA Flejado	ARCO MADERA Perchado	
Ø32	1060	TUBO 32 X 3.00		10								
Ø40	1001	TUBO 40 X 0.25	10									
	1002	TUBO 40 X 0.50	10									
	1003	TUBO 40 X 0.75	10									
	1004	TUBO 40 X 1.00		10								
	1005	TUBO 40 X 1.50		10								
	1006	TUBO 40 X 2.00		10								
	1007	TUBO 40 X 3.00		10								
	1008	TUBO 40 X 4.00		10								
Ø050	1010	TUBO 50 X 0.25	10									
	1011	TUBO 50 X 0.50	10									
	1012	TUBO 50 X 0.75	10									
	1013	TUBO 50 X 1.00		10								
	1014	TUBO 50 X 1.50		10								
	1015	TUBO 50 X 2.00		10								
	1016	TUBO 50 X 3.00		10								
	1017	TUBO 50 X 4.00		10								
Ø063	1019	TUBO 63 X 0.25	10									
	1020	TUBO 63 X 0.50	10									
	1021	TUBO 63 X 0.75	10									
	1022	TUBO 63 X 1.00		10								
	1023	TUBO 63 X 1.50		10								
	1024	TUBO 63 X 2.00		10								
	1025	TUBO 63 X 3.00		10					126			
	1026	TUBO 63 X 4.00		10					126			
Ø075	1071	TUBO 75 X 0.50	5									
	1073	TUBO 75 X 1.00		5								
	1075	TUBO 75 X 2.00		5								
	1076	TUBO 75 X 3.00		5								
	1077	TUBO 75 X 4.00		5								
Ø110	1028	TUBO 110 X 0.25	3			6	12					
	1029	TUBO 110 X 0.50	3			6	12					
	1030	TUBO 110 X 0.75	3			6	12					
	1031	TUBO 110 X 1.00		3		6	12	17	42	42	36	M
	1032	TUBO 110 X 1.50		3		6	12	17	42	42	36	M
	1033	TUBO 110 X 2.00		3		6	12	17	42	42	36	M
	1037	TUBO 110 X 2.70		3		6	12	17	42	42	36	M
	1034	TUBO 110 X 3.00		3		6	12	17	42	42	36	M
	1035	TUBO 110 X 4.00		3		6	12	17	42	42	36	M
	1036	TUBO 110 X 6.00		3		6	12	17	42	42	36	M
Ø110 RIGID	1040	TUBO 110 X 4.00 RIGID MH		3		6	12					M
Ø110 PLUVIAL	1050	TUBO PLUVIAL 110 X 3.00			1	6	12	17			36	M
	1051	TUBO PLUVIAL 110 X 4.00			1	6	12	17			36	M
Ø160	5007	TUBO 160 X 0.25			1							
	5008	TUBO 160 X 0.50			1							
	5009	TUBO 160 X 1.00			1							
	5001	TUBO 160 X 3.00			1				18			M
	5002	TUBO 160 X 4.00			1				18			M
	5003	TUBO 160 X 6.00			1							

INDUSTRIA ARGENTINA AWADUCT APROBADO SEGÚN NORMA IRAM 13476 - Nch 2813 - ISO 7671 DESAGÜE CLOACAL Y PLUVIAL INDUSTRIA ARGENTINA AWADUCT 7671

Conexiones

Codo a 45° H-HC con sujeción

Código	Ø (mm)	Un. x paq.
2240	40	10
2241	50	10
2242	63	10

Patentado

CONOCÉ MÁS
Ingresando aquí

Codo a 45º M-H

Código	Ø (mm)	Un. x paq.	Un. x bolsón
2001	40	20	600
2002	50	20	400
2003	63	10	250
2000	75	10	-
2004	110	6	84
6002	160	1	30

Codo a 87° 30' H-HC con sujeción

Código	Ø (mm)	Un. x paq.
2245	40	10
2246	50	10
2247	63	10

Patentado

CONOCÉ MÁS
Ingresando aquí

Codo a 87º 30' M-H

Código	Ø (mm)	Un. x paq.	Un. x bolsón
2005	40	20	500
2006	50	20	400
2007	63	10	250
2009	75	10	-
2008	110	12	72
6001	160	1	25

Manguito Reparación H-HC con sujeción

Código	Ø (mm)	Un. x paq.
2213	40	10
2214	50	10
2215	63	10

Patentado

CONOCÉ MÁS
Ingresando aquí

Curva 87º 30' M-H

Código	Ø (mm)	Un. x paq.	Un. x bolsón
2187	40	10	450
2188	50	10	350
2189	63	10	200
2090	110	6	60

Conexiones Hembra Compuesta (H-HC)

Código		Ø (mm)	Un. x paq.	Un. x bolsón
2248	(REF 1)	110 c/sujeción	6	72
2243	(REF 2)	110 c/sujeción	6	84
2223	(REF 3)	110 x 110	6	36
2224	(REF 3)	110 x 63	6	48
2216	(REF 4)	110	6	120

Patentado

CONOCÉ MÁS
Ingresando aquí

Codo Poliangular

Código	Ø (mm)	Un. x Paq.
2100	HH 40	10
2103	MH 40	10
2105	HH 50	10
2107	MH 50	10
2112	HH 63	10
2113	MH 63	10

Modelo y diseño industrial

Codo a 45º H-H

Código	Ø (mm)	Un. x paq.	Un. x bolsón
2252	32	10	-
2040	40	25	500
2041	50	20	400
2042	63	10	250

Codo a 15º M-H

Código	Ø (mm)	Un. x paq.
2093	110	6

Codo a 87º 30' H-H

Código	Ø (mm)	Un. x paq.	Un. x bolsón
2265	32	10	-
2045	40	20	400
2046	50	20	400
2047	63	10	200

Codo a 30º M-H

Código	Ø (mm)	Un. x paq.
2094	110	6

Codo con base a 87º 30' M-H

Código	Ø (mm)	Un. x paq.	Un. x bolsón
2017	110	12	72

Codo a 67º 30' M-H

Código	Ø (mm)	Un. x paq.
2095	110	6

Codo alto impacto M-H

Código	Descripción	Ø (mm)	Un. x paq.
2055	con base 87° 30'	110	12
2255	45°	110	6
2254	c/doble inspección	110	4

Modelo y diseño industrial

Codo Reducción M-H

Código	Ø (mm)	Un. x paq.
2073	40 x 32	10

Codo Hembra Corta H-H

Código	Ø (mm)	Un. x paq.
2074	40	10
2257	50	10
2076	63	10

Modelo y diseño industrial

Cupla Reducción M-H

Código	Ø (mm)	Un. x paq.	Un. x bolsón
2028	50 x 40	20	500
2029	63 x 50	20	400
2032	110 x 63	10	200
6011	160 x 110	1	40

Codo con Rosca Macho

Código	Ø (mm)	Un. x paq.
2075	40 x 1 1/4”	10

Buje Reducción M-H

Código	Ø (mm)	Un. x paq.	Un. x bolsón
2256	40 x 32	10	-
2101	50 x 40	20	600
2080	63 x 40	20	500
2081	63 x 50	20	500
2085	75 x 40	10	-
2086	75 x 50	10	-
2082	110 x 40	10	200
2083	110 x 50	10	200
2084	110 x 63	10	200
2087	110 x 75	10	-

Adaptador Válvula Inodoro M

Código	Ø (mm)	Un. x paq.
2072	38 x 40	10
3628	O´Ring adaptador	1

Ramal Simple a 87º 30’ M-H

Código	Ø (mm)	Un. x paq.	Un. x bolsón
2019	63 x 63	20	160
2088	75 x 75	10	-
2495	110 x 40	5	-
2097	110 x 50	5	60
2018	110 x 63	5	70
2022	110 x 110	5	40
6005	160 x 110	1	20
6003	160 x 160	1	15

Manguito Reparación H-H

Código	Ø (mm)	Un. x paq.	Un. x bolsón
2267	32 c/tope	10	-
2013	40	20	600
2014	50	20	400
2015	63	20	300
2010	75	10	-
2016	110	5	100
6009	160	4	40
6008	160 c/tope	4	-

Ramal Simple a 87º 30’ H-H

Código	Ø (mm)	Un. x paq.	Un. x bolsón
2266	32 x 32	10	-
2020	40 x 40	20	300
2021	50 x 50	20	200
6016	160 x 110	1	15

Ramal Simple a 45º M-H

Código	Ø (mm)	Un. x paq.	Un. x bolsón
2117	40 x 40	20	300
2119	50 x 50	20	200
2056	63 x 50	20	160
2026	63 x 63	20	160
2089	75 x 75	10	-
2493	110 x 40	5	-
2494	110 x 50	5	60
2024	110 x 63	5	60
2099	110 x 75	5	-
2023	110 x 110	5	35
6006	160 x 110	1	15
6004	160 x 160	1	10

Ramal Simple a 45º H-H

Código	Ø (mm)	Un. x paq.	Un. x bolsón
2272	32 x 32	10	-
2057	40 x 40	20	300
2058	50 x 50	20	200
6015	160 x 110	1	15

Ramal Doble a 45º 110 H-H-HM

Código	Ø (mm)	Un. x paq.	Un. x bolsón
2108	110	2	20

Ramal Invertido M-H

Código	Ø (mm)	Un. x paq.	Un. x bolsón
2025	50 x 50 a 45°	20	200
3014	110 x 50 Paral.	5	50

Ramal Curvo 87°30' H-HC c/vent. 50 c/sujeción

Código	Ø (mm)	Un. x paq.	Un. x bolsón
2120	110 x 110	2	30

Ramal Simple a 87º30' M-H c/vent.

Código	Ø (mm)	Ø Vent.	Un. x paq.	Un. x bolsón
2050	110 x 110	50	2	30
2063	110 x 63	50	2	40

Ramal Doble a 87º30' M-H

Código	Ø (mm)	Un. x paq.	Un. x bolsón
3021	110 x 110	2	30

Ramal Doble a 87º30' M-H c/vent.

Modelo y diseño industrial

Código	Ø (mm)	Ø Vent.	Un. x paq.
2051	180º 110 x 110	50	2
2109	180º 110 x 110	50/63	2
3050	Esq. Izq. 110 x 110	50/63	2
3051	Esq. Der. 110 x 110	50/63	2
3052	135º Izq. 110 x 110	50	2
3053	135º Der. 110 x 110	50	2
6019	Esq. Doble 160 x 110	63	2

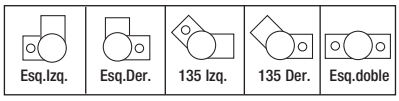

Cupla Cordón a 90º

Código	Ø (mm)	Un. x paq.
2121	110 a 90º	1

CONOCÉ MÁS
Ingresando aquí

Cupla Cordón Antiplagas

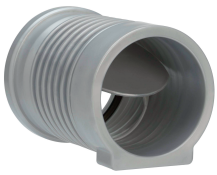

Código	Ø (mm)	Un. x paq.
8849	Awa 110/Terra 118	1
3671	Repuesto Clapeta 110	1

CONOCÉ MÁS
Ingresando aquí

Ramal Doble 87º 30' M-H c/vent

Código	Ø (mm)	Ø Vent.	Un. x paq.
2049	110 x 63	50	2

Modelo y diseño industrial

Válvula Antiretorno M-H

Código	Ø (mm)	Un. x paq.
2277	110	1
2279	160	1

CONOCÉ MÁS
Ingresando aquí

Ramal Simple 87º 30' M-H c/vent y Tapa de insp.

Código	Ø (mm)	Ø Vent.	Un. x paq.
2079	110 x 110	50	2
2078	110 x 63	50	2

Modelo y diseño industrial

Repuestos Válvula Antirretorno

Código	Descripción	Un. x paq.
3660 (1)	Tapa válvula antirretorno (*)	1
3661 (2)	Junta tapa válvula antirretorno	1
3662 (3)	Llave de cierre manual Clapeta antirretorno (**)	1
3663 (4)	Clapeta antirretorno con junta, brazo soporte y tornillo	1
3664 (5)	Junta clapeta válvula antirretorno	1

Incluye
(*) Traba, O'ring, bulones, tuercas y arandelas.
(**) Llave, pestillo, tornillo y O'ring.

Ramal Acople a 45º 160 x 110
c/abrazaderas de acero inoxidable

Código	Ø (mm)	Un. x paq.
6007	160 x 110	1

Recomendaciones:
Seque la superficie interna del Ramal y la superficie correspondiente del tubo. Luego coloque como mínimo dos cordones de sellador Saladillo H3 en la superficie interna del ramal y alrededor del diámetro Ø110. Coloque y ajuste ambas abra zaderas y deje secar por lo menos 4 horas.

Válvula Antiplaga H-H

Código	Ø (mm)	Un. x paq.	Un. x bolsón
2275	110	2	40
3670	Repuesto Clapeta	1	

Patentado

CONOCÉ MÁS
Ingresando aquí

Caño Cámara M-H

Código	Ø (mm)	Un. x paq.	Un. x bolsón
2106	50	10	-
2065	110	5	50
3668	Tapa rosca c/O'Ring 110	1	-
6054	160	1	-
4280	O'Ring Tapa insp 50	5	
4281	O'Ring Tapa insp 110	5	

Patentado

Conjunto Cámara de Inspección Válvula Antiplagas

Código		Un. x paq.
2276	Conjunto c/prolongación 0.25mts, tapa ciega y 2 aros Ø200 monolabio	1

Tapa Inspección (M)

Código	Ø (mm)	Un. x paq.
2064	110	5
4281	O'Ring Tapa insp 110	5

Tapa Macho

Código	Ø (mm)	Un. x paq.
2249	32	10
2066	40	20
2067	50	20
2068	63	20
2038	110	10
6017	160	1

Tapa Hembra

Código	Ø (mm)	Un. x paq.	Un. x bolsón
2034	40 con sujeción	20	-
2037	50 con sujeción	20	600
2035	63 con sujeción	20	400
2036	110	10	200
6010	160	2	-

Boca Acceso Cocina (3 Entradas)

Código	Ø (mm)	Un. x paq.	Un. x bolsón
2052	63 x 50	4	64
2114	63 x 110	4	64

PARA USAR CON:

	PORTARREJILLA	INOX.	BRONCE LAM	P.P.	BRONCE CROMADO	FULLINOX
	MM	COD.	COD.	COD.	COD.	COD.
REJILLA	12X12	4002	4016	4026		4059
	15X15	4003	4018			4152
	20X20	4205	4201	4107		4154
	30X30			4194		
TAPA CIEGA	12X12	4004	4017	4027		4096
	15X15	4005	4019		4087	4045
	20X20	4206	4202			4113

Art. 2052 incluye 1 O'ring de Ø110 + 1 de Ø63 + 1 de Ø50
Art. 2114 incluye 1 O'ring de Ø110 + 2 de Ø63

Patentado

Boca Acceso Vertical

Código	Ø (mm)	Un. x paq.
3038	110 x 63	4

PARA USAR CON:

	PORTARREJILLA	INOX.	BRONCE LAM	P.P.	BRONCE CROMADO	FULLINOX
	MM	COD.	COD.	COD.	COD.	COD.
REJILLA	12X12	4002	4016	4026		4059
	15X15	4003	4018			4152
	20X20	4205	4201	4107		4154
	30X30			4194		
TAPA CIEGA	12X12	4004	4017	4027		4096
	15X15	4005	4019		4087	4045
	20X20	4206	4202			4113

Incluye: 1 O'ring de Ø110 + 2 de Ø63
Entradas Ø63 ciegas.

Modelo y diseño industrial

Boca Acceso Horizontal

Código	Desc. Ø (mm)	Un. x paq.	Un. x bolsón
2060	2 acom cer. 110 x 63	4	32
2460	3 acom cer. 110 x 63	4	32

2060: entrada trasera anulada

Incluyen: 1 O'ring de Ø110 + 2 de Ø63 + tapa macho Ø63

Patentado

Boca Acceso Horizontal a 45º

Código	Ø (mm)	Un. x paq.
2260	110 x 63	4

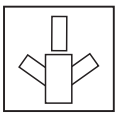

Entrada 45º abiertas.

Incluye: 1 O'ring de Ø110 + 2 de Ø63 + tapa macho Ø63

Modelo y diseño industrial

Boca Acceso Cocina Losa (5 Entradas)

Código	Ø (mm)	Un. x paq.
2039	40 x 110 / 63	4
2059	50 x 110 / 63	4

PARA USAR CON:

		INOX.	BRONCE	P.P.	FULLINOX
	MM	COD.	COD.	COD.	COD.
REJILLA	12X12	4102	4116	4126	4059
	15X15	4103	4118		4152
	20X20			4140	4154
TAPA CIEGA	12X12	4104	4117	4127	4096
	15X15	4105	4119		4045
	20X20				4113

Art. 2039 Incluye 4 O'ring de Ø40
Art. 2059 Incluye 4 O'ring de Ø50

Patentado

Pileta Losa c/sifón Desmontable (5 Entradas)

Código	Ø (mm)	Un. x paq.	Un. x bolsón
2069	40 x 110/63	4	40
2027	50 x 110/63	4	-
2012	Sifón pileta losa 56	20	-

PARA USAR CON:

		INOX.	BRONCE	P.P.	FULLINOX
	MM	COD.	COD.	COD.	COD.
REJILLA	12X12	4102	4116	4126	4059
	15X15	4103	4118		4152
	20X20			4140	4154
TAPA CIEGA	12X12	4104	4117	4127	4096
	15X15	4105	4119		4045
	20X20				4113

Art. 2069 incluye 4 O'ring de Ø40
Art. 2027 incluye 4 O'ring de Ø50
Pat. Pendiente

Patentado

ESCANEÁ EL QR
Ingresá a nuestro canal de **You Tube** y descubrí todo lo que necesitás saber acerca de **Bocas de acceso y Piletas de patio AWADUCT**

Boca Acceso Losa acanalada (5 Entradas)

Código	Ø (mm)	Un. x paq.
2139	40 x 110	2
2159	50/63 x 110	2
4124	O'ring 105 acanalado	5

PARA USAR CON:		INOX.	BRONCE	P.P.	FULLINOX
	MM	COD.	COD.	COD.	COD.
REJILLA	12X12	4102	4116	4126	4059
	15X15	4103	4118		4152
	20X20			4140	4154
TAPA CIEGA	12X12	4104	4117	4127	4096
	15X15	4105	4119		4045
	20X20				4113

Patentado

Pileta de Patio Poliangular c/ sifón desm. (7 Entradas)

Código	Ø (mm)	Un. x paq.
2030	40 x 63	6
3601	Sifón Pileta de patio 56	20

Incluye: 5 O'ring de Ø40 y un porta rejillas 4001 sin cargo

Para usar unicamente con:
Rejilla 15x15 plástica (Art. 4001)

Pileta de Patio Losa acanalada (5 Entradas)

Código	Ø (mm)	Un. x paq.
2169	40 x 110	2
2127	50/63 x 110	2
3604	Sifón Pileta losa acanalado	10
4124	O'ring 105 acanalado	5

PARA USAR CON:		INOX.	BRONCE	P.P.	FULLINOX
	MM	COD.	COD.	COD.	COD.
REJILLA	12X12	4102	4116	4126	4059
	15X15	4103	4118		4152
	20X20			4140	4154
TAPA CIEGA	12X12	4104	4117	4127	4096
	15X15	4105	4119		4045
	20X20				4113

Modelo y diseño industrial Patentado

Pileta de Patio Poliangular c/O'ring y sifón desmontable (7 Entradas)

Código	Ø (mm)	Un. x paq.	Un. x bolsón
2031	40 x 63	4	32
3601	Sifón Pileta de patio 56	20	-

PARA USAR CON:	PORTARREJILLA	INOX.	BRONCE LAM	P.P.	BRONCE CROMADO	FULLINOX
	MM	COD.	COD.	COD.	COD.	COD.
REJILLA	12X12	4002	4016	4026		4059
	15X15	4003	4018			4152
	20X20	4205	4201	4107		4154
	30X30			4194		
TAPA CIEGA	12X12	4004	4017	4027		4096
	15X15	4005	4019		4087	4045
	20X20	4206	4202			4113

Incluye 1 O'ring de Ø110 + 5 de Ø40
Patentado

Normalizada el área de descarga y la altura del sifón al fondo de la pileta. Evita desbordes y malos olores.

Boca de acceso y pileta de patio extra chata (3 Entradas)

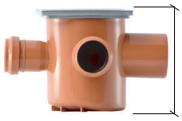

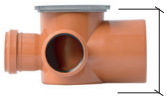

Código	Ø (mm)	Un. x paq.
2110	40 x 63 c/sifón desm.	4
2111	63 x 110	4
4124	O'ring 105 acanalado	5
3618	Sifón Pileta extra chata (2110)	20

PARA USAR CON:		INOX.	BRONCE	P.P.	FULLINOX
	MM	COD.	COD.	COD.	COD.
REJILLA	12X12	4102	4116	4126	4059
	15X15	4103	4118		4152
	20X20			4140	4154
TAPA CIEGA	12X12	4104	4117	4127	4096
	15X15	4105	4119		4045
	20X20				4113

Patentado

Pileta de Patio c/ sifón desmontable (4 Entradas)

Código	Ø (mm)	Un. x paq.	Un. x bolsón
2044	40 x 63	4	48
2054	50 x 63	4	-
2092	40 x 75	4	-
2096	50 x 75	4	-
3601	Sifón Pileta de patio 56	20	-
3606	Sifón Pileta (2069/2092)	20	-

PARA USAR CON:	PORTARREJILLA	INOX.	BRONCE LAM	P.P.	BRONCE CROMADO	FULLINOX
	MM	COD.	COD.	COD.	COD.	COD.
REJILLA	12X12	4002	4016	4026		4059
	15X15	4003	4018			4152
	20X20	4205	4201	4107		4154
	30X30			4194		
TAPA CIEGA	12X12	4004	4017	4027		4096
	15X15	4005	4019		4087	4045
	20X20	4206	4202			4113

Art. 2044 y 2092
incluyen 1 O'ring de Ø110 + 3 de Ø40
Art. 2054 y 2096
incluyen 1 O'ring de Ø110 + 3 de Ø50
Patentado

Boca de acceso y pileta de patio Ø160 c/sifón desm.

Código	Ø (mm)	Un. x paq.
6023	160 x 110 (3)	1
6024	160 x 110 (3) c/O'Ring	1
3602	Sifón Pileta 160 Ø104	1

PARA USAR CON:		INOX.	BRONCE	P.P.
	MM	COD.	COD.	COD.
REJILLA	20X20	4207	4203	4165
	30X30			4195
PIRAMIDAL	20X20			4162
TAPA CIEGA	20X20	4208	4204	4164/3

Art. 6023 incluye 2 O'ring de Ø110
Art. 6024 incluye 1 O'ring de Ø160
+ 2 de Ø110
Entradas ciegas

Pileta de Patio Ø40 c/ sifón desmontable (3 Entradas)

Código	Ø (mm)	Un. x paq.	Un. x bolsón
2053	40 x 63	4	48
3601	Sifón Pileta de patio 56	20	-

PARA USAR CON:	PORTARREJILLA	INOX.	BRONCE LAM	P.P.	BRONCE CROMADO	FULLINOX
	MM	COD.	COD.	COD.	COD.	COD.
REJILLA	12X12	4002	4016	4026		4059
	15X15	4003	4018			4152
	20X20	4205	4201	4107		4154
	30X30			4194		
TAPA CIEGA	12X12	4004	4017	4027		4096
	15X15	4005	4019		4087	4045
	20X20	4206	4202			4113

Incluye 1 O'ring de
Ø110 + 3 de Ø40

Patentado

ESCANEÁ EL QR
Ingresá a nuestro canal de **You Tube** y descubrí todo lo que necesitás saber acerca de **Bocas de acceso y Piletas de patio AWADUCT**

Boca de Acceso Pluvial Octogonal M-H

Código	Ø (mm)	Un. x paq.
6030	110 y acceso 160	1

PARA USAR CON:		INOX.	BRONCE	P.P.
	MM	COD.	COD.	COD.
REJILLA	20X20	4207	4203	4165
	30X30			4195
PIRAMIDAL	20X20			4162
TAPA CIEGA	20X20	4208	4204	4164/3

Receptáculo Balcón

Modelo y diseño industrial

Código	Ø (mm)	Un. x paq.
2074 (1)	40	10
2076 (1)	63	10
2211 (2)	40	8

2074/2076 PARA USAR CON:		INOX.	BRONCE	P.P.
	MM	COD.	COD.	COD.
REJILLA	8X8	4006/8	4020/4	4028/9
	10X10			
TAPA CIEGA	8X8	4007/9	4021	

2211 PARA USAR CON:	PORTARREJILLA	INOX.	BRONCE
	MM	COD.	COD.
REJILLA	8X8	4106	4115

Pileta de Patio Octogonal c/sifón desm. M-H

Código	Ø (mm)	Un. x paq.
6031	110 y acceso 160	1

PARA USAR CON:		INOX.	BRONCE	P.P.
	MM	COD.	COD.	COD.
REJILLA	20X20	4207	4203	4165
	30X30			4195
PIRAMIDAL	20X20			4162
TAPA CIEGA	20X20	4208	4204	4164/3

Pileta Balcón y Ducha

Modelo y diseño industrial

Código	Ø (mm)	Un. x paq.
2061	40 (M)	4
2011	50 (M)	4
2062	63 (M)	4

2061/2062 PARA USAR CON:	PORTARREJILLA	INOX.	BRONCE LAM	P.P.	BRONCE CROMADO
	MM	COD.	COD.	COD.	COD..
REJILLA	12X12	4002	4016	4026	
	15X15	4003	4018		
TAPA CIEGA	12X12	4004	4017	4027	
	15X15	4005	4019		4087

2011 PARA USAR CON:		INOX.	BRONCE	P.P.
	MM	COD.	COD.	COD.
REJILLA	12X12	4102	4116	4126
	15X15	4103	4118	
TAPA CIEGA	12X12	4104	4117	4127
	15X15	4105	4119	

Pileta de Patio Ø160 c/sifón Desmontable

Código	Descripción	Un. x paq.
6075	3 entr. 63 y salida 110	1
3605	Sifón largo de desengrasadora 104	1

PARA USAR CON:		INOX.	BRONCE	P.P.
	MM	COD.	COD.	COD.
REJILLA	20X20	4207	4203	4165
	30X30			4195
PIRAMIDAL	20X20			4162
TAPA CIEGA	20X20	4208	4204	4164/3

Sifón Pileta de Patio

Código	Descripción	Ø (mm)	Un. x paq.
2033	Sifón opcional con O'ring	56	20
3603	Pileta Losa s/guía	56	1
4282	O'ring Sifón Opcional		5

Desengrasadora Ø160 c/sifón Desmontable

Código	Descripción	Un. x paq.
6070	3 Entr. 63 y sal. 110 c/ filtro dif.	1
4149	Filtro difusor	1
3605	Sifón largo de desengrasadora 104	1

PARA USAR CON:		INOX.	BRONCE	P.P.
	MM	COD.	COD.	COD.
REJILLA	20X20	4207	4203	4165
	30X30			4195
PIRAMIDAL	20X20			4162
TAPA CIEGA	20X20	4208	4204	4164/3

Patentado

CONOCÉ MÁS
Ingresando aquí

Sifón Vertical Acanalado

Código	Descripción	Un. x paq.
2210	105 acanalado	4
4124	O'ring 105 acanalado	5

Patentado

Conector Poliangular Pileta de Patio

Código	Descripción	Un. x paq.
2115	63 MH	5

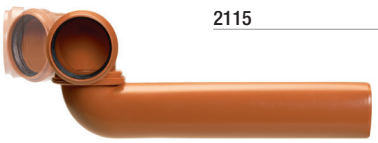

Largo de Macho: 30cm

Pat. pendiente

CONOCÉ MÁS
Ingresando aquí

Tabla de sifones según Pileta de Patio

	SIFÓN									
	2033	3601	2012	3602	3603	3604	3605	3606	3618	3600
PILETA	Sifón opcional con O'ring	Sifón Pileta de patio	Sifón Pileta losa	Sifón Pileta Ø160	Sifón Pileta losa opcional	Sifón Pileta losa acanalado	Sifón largo desen-grasadora	Sifón Pileta (2096)	Sifón Pileta extra chata	Sifón curvo
2027			●							
2030	●	●								
2031	●	●								
2044	●									●
2053	●	●								
2054	●									●
2069			●							
2092								●		
2096								●		
2127						●				
2110									●	
2169						●				
2210					●					
6023				●						
6024				●						
6031				●						
6070							●			
6075							●			
2027 s/guía					●					
2069 s/guia					●					

FULLINOX

Portarrejilla FULLINOX con tapa o rejilla

Código	Descripción	Ø (mm)	Un. x paq.
4059	12 x 12 con sifón	95-110	1
4096	12 x 12 tapa hermética	95-110	1
4152	15 x 15 rejilla	95-110	1
4045	15 x 15 ciega	95-110	1
4154	20 x 20 con sifón	95-110	1
4113	20 x 20 tapa hermética	95-110	1

Modelo y diseño industrial

CONOCÉ MÁS
Ingresando aquí

Rejillas FULLINOX

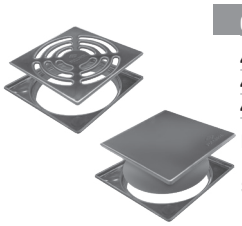

Código	Descripción	Ø (mm)	Un. x paq.
4058	12 x 12 rejilla y marco		4
4114	12 x 12 tapa y marco		4
4124	O'Ring Acanalado	105	5

Modelo y diseño industrial

Salida acanalada Ø105

CONOCÉ MÁS
Ingresando aquí

Repuestos FULLINOX

Código	Descripción	Ø (mm)	Un. x paq.
3607	sifón		10
3608	tapa hermética		10
4283	O'Ring Tapa Hermética	105-110	5

Modelo y diseño industrial

ESCANEÁ EL QR
Ingresá a nuestro canal de **You Tube** y descubrí todo lo que necesitás saber acerca de los **Portarrejillas AWADUCT**

Portarrejillas

Portarrejilla Acanalado c/ Rejilla Plástica

Código	Descripción	Ø (mm)	Un. x paq.
4125	8 x 8 rejilla	63	10
4126	12 x 12 rejilla	105	4
4127	12 x 12 ciega	105	4
4286	O'Ring Acanalado	59	5
4124	O'Ring Acanalado	105	5

Acanalados: Para introducir dentro de tubos 63 y 110 según corresponda.

Patentado

Portarrejilla c/Rejilla Plástica

Código	Descripción	Ø (mm)	Un. x paq.
4029	8 x 8 rejilla	40	10
4028	8 x 8 rejilla	63	10
4026	12 x 12 rejilla	110	4
4027	12 x 12 ciega	110	4
4001	15 x 15 rejilla	140	6

Portarrejilla c/ rejilla o Tapa ciega Acero Inoxidable c/Tapón hermético

Código	Ø (mm)	Un. x paq.	Un. x bolsón
4008 8 x 8 rejilla	40	10	-
4009 8 x 8 ciega	40	10	-
4006 8 x 8 rejilla	63	10	-
4007 8 x 8 ciega	63	10	-
4002 12 x 12 rejilla	110	4	96
4004 12 x 12 ciega	110	4	96
4003 15 x 15 rejilla	110	4	64
4005 15 x 15 ciega	110	4	64
4205• 20 x 20 rejilla	110	1	-
4206• 20 x 20 ciega	110	1	-
4207• 20 x 20 rejilla	160	1	-
4208• 20 x 20 ciega	160	1	-

(•) Modelo y diseño industrial

Portarrejilla c/rejilla o Tapa ciega Bronce Laminado c/Tapón hermético

Código	Descripción	Ø (mm)	Un. x paq.
4024	8 x 8 rejilla	40	10
4020	8 x 8 rejilla	63	10
4021	8 x 8 ciega	63	10
4016	12 x 12 rejilla	110	4
4017	12 x 12 ciega	110	4
4018	15 x 15 rejilla	110	4
4019	15 x 15 ciega	110	4
4201•	20 x 20 rejilla	110	1
4202•	20 x 20 ciega	110	1
4203•	20 x 20 rejilla	160	1
4204•	20 x 20 ciega	160	1

(•) Modelo y diseño industrial

Portarrejilla Acanalado c/ rejilla o Tapa ciega Acero Inoxidable c/Tapón hermético

Código	Descripción	Ø (mm)	Un. x paq.
4220	8x8 Rejilla	36	4
4221	8x8 Rejilla	46	4
4106	8x8 Rejilla	59	10
4102	12x12 Rejilla	105	4
4104	12x12 Ciega	105	4
4103	15x15 Rejilla	105	4
4105	15x15 Ciega	105	4
4284	O'Ring Acanalado	36	5
4285	O'Ring Acanalado	46	5
4286	O'Ring Acanalado	59	5
4124	O'Ring Acanalado	105	5

Acanalados: Para introducir dentro de tubos 40, 50, 63, 110 según corresponda.

Patentado

Portarrejilla Acanalado c/ rejilla o Tapa ciega de Bronce Laminado c/Tapón hermético

Código	Descripción	Ø (mm)	Un. x paq.
4224	8x8 Rejilla	36	4
4225	8x8 Rejilla	46	4
4115	8x8 Rejilla	59	10
4116	12x12 Rejilla	105	4
4117	12x12 Ciega	105	4
4118	15x15 Rejilla	105	4
4119	15x15 Ciega	105	4
4284	O'Ring Acanalado	36	5
4285	O'Ring Acanalado	46	5
4286	O'Ring Acanalado	59	5
4124	O'Ring Acanalado	105	5

Acanalados: Para introducir dentro de tubos 40, 50, 63, 110 según corresponda.

Patentado

Marco c/ rejilla o Tapa ciega Acero Inoxidable

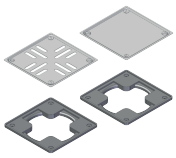

Código	Descripción	Ø (mm)	Un. x paq.	
4302	12 x 12 rejilla	110	4	N
4304	12 x 12 ciega	110	4	N

Sifón para Portarrejilla 12x12 y 15x15

Código	Un. x paq.
3609	4

Patentado

Barrerra Antiplagas

Código	Descripción	Un. x paq.
4137	Para Ø105/110	10

Pat. Pendiente

Tapón Hermético Portarrejillas

Código	Descripción	Un. x paq.
2258	105 acanalado	20
2098	110	20
2259	160	4
4283	O'Ring Tapa Hermética 105-110	5
4287	O'Ring Tapa Hermética 160	5

Sistema Desagüe Lineal Ducha y Balcón 650

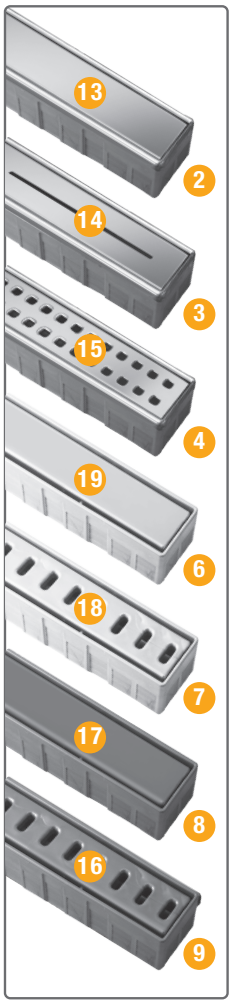

Código	Descripción	Un. x paq.
4251 (1)	Colector desagüe lineal 650 + Protector de obra	1

Nota: Para la instalación de un desagüe lineal se deberá adquirir 1 Colector (Código 4251) + 1 Marco con Prolongador y Rejilla a elección

Código	Descripción	Un. x paq.
4252 (2)	Marco inox. c/prolongador + Rejilla Inox. lisa	1
4253 (3)	Marco Inox. c/prolongador + Rejilla inox. bastones	1
4254 (4)	Marco Inox. c/prolongador + Rejilla inox. cuadrados	1
4256 (6)	Marco PP c/prolongador + Rejilla PP Blanca lisa	1
4257 (7)	Marco PP c/prolongador + rejilla PP Blanca bastones	1
4258 (8)	Marco PP c/prolongador + Rejilla PP Gris lisa	1
4259 (9)	Marco PP c/prolongador + Rejilla PP Gris bastones	1

Repuestos

4261 (10)	Protector obra desague lineal	1
4262	Marco Inox. con prolongador	1
4263	Marco PP con prolongador	1
4264 (13)	Rejilla Acero Inox. lisa	1
4265 (14)	Rejilla Acero Inox. bastones	1
4266 (15)	Rejilla Acero Inox. cuadrados	1
4267 (16)	Rejilla PP Gris bastones	1
4268 (17)	Rejilla PP Gris lisa	1
4269 (18)	Rejilla PP Blanca bastones	1
4270 (19)	Rejilla PP Blanca lisa	1

Código	Descripción	Un. x paq.
4271 (20)	Conjunto Colector desagüe lineal 650 + Marco Inox. + Rejilla Inox. lisa	1

N

CONOCÉ MÁS
Ingresando aquí

Accesorios

Soporte y Traba para Cinta GRAMPAFLEX

Código	Descripción	Un. x paq.
4185	Soporte 40/63	20
4186	TrabaClak	20

Pat. Pendiente

Codo Sopapa Bañera

Código	Ø (mm)	Un. x paq.
4135	40 loza	1
4099	40 bronce pulido	1
4098	40 bronce cromado	1

Modelo y diseño industrial

Rapiclak - Grapa fija y Deslizante

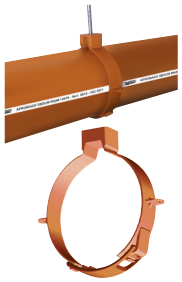

Código	Descripción	Un. x paq.
4167	Grapa Ø32-40-50-63 (mm) para Ø105/110	20
4170	Grapa Ø110 (mm)	10
4169	Grapa Ø160 (mm)	10
4171	Varilla 3/16	150
4172	Varilla 1/4	75
4173	Tuerca 3/16	300
4174	Tuerca 1/4	300
4175	Arandela 3/16	300
4176	Arandela 1/4	300
4177	Broca 3/16	500
4178	Broca 1/4	500
3651	Repuesto Rapliclak 40	10

N

Modelo de utilidad / Patentado

CONOCÉ MÁS
Ingresando aquí

Sopapa Bañera Vertical

Código	Ø (mm)	Un. x paq.
4134	40 loza	1
4129	40 bronce pulido	1
4128	40 bronce cromado	1

Modelo y diseño industrial

Cinta GRAMPAFLEX PERFORADA

Código	Ø (mm)	Un. x paq.
4212	32-40-50-63-110x14 (mm) x10 mts	1
4183	32-40-50-63-110x14 (mm) x25 mts	1
4184	32-40-50-63-110x14 (mm) x50 mts	1
4180	32-40-50-63-110x14 (mm) x100 mts	1
4181	110-160x18 (mm) x100 mts	1
4182	Hebilla	20
4179	Traba cinta	40

Para usar con:
Pinza sacabocado

Patentado

CONOCÉ MÁS
Ingresando aquí

Sopapa Bañera Rosca Larga

Código	Ø (mm)	Un. x paq.
4130	40 Codo - bronce cromado	1
4131	40 Codo - bronce pulido	1
4132	40 Vert - bronce cromado	1
4133	40 Vert - bronce pulido	1

Modelo y diseño industrial

Traba Codo para Placa

Código	Ø (mm)	Un. x paq.
4187	40	20
4188	50	20

Pat, Pendiente

CONOCÉ MÁS
Ingresando aquí

Repuestos Sopapa Bañera

Código	Descripción	Un. x paq.
3672 (1)	Tapón sopapa	1
3673 (2)	Cuerpo sopapa codo	1
3674 (3)	Cuerpo sopapa Vertical	1
3629 (4)	Arandela sopapa	1
3675 (5)	Rejilla Blanco Loza	1
3676 (6)	Rejilla corta Bronce Pulido	1
3677 (7)	Rejilla corta Bronce Cromado	1
3678 (8)	Rejilla larga Bronce Pulido	1
3679 (9)	Rejilla larga Bronce Cromado	1

Descarga desgüe Lavatorio ø32

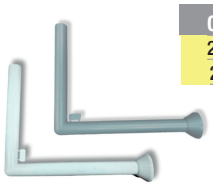

Código	Descripción	Un. x paq.	
2238	Ø32 Blanco	1	N
2239	Ø32 Plateado	1	N

CONOCÉ MÁS
Ingresando aquí

Descarga Inodoro

Código	Ø (mm)	Descrip.	Un. x paq.
4210	Ø40-30 cm	Blanco	1
4211	Ø40-30 cm	Blanco Flexible	1

Aro adaptador para Inodoro

Código	Descripción	Un. x paq.
4036	Aro 110	50

Adaptador Concéntrico para inodoro

Código	Descripción	Un. x paq.
2250	110 macho	4
2251	105 acanalado	4
2253	110 codo	4
4124	O'Ring 105 acanalado	5

Acanalados: Para introducir dentro de tubo Ø110

Adaptador Excéntrico para Inodoro

Código	Descripción	Un. x paq.
2070	110 macho	4
2071	105 acanalado	4
4124	O'Ring Acanalado 105	5

Acanalados: Para introducir dentro de tubo Ø110
Desplaza 12 mm

Adaptador Super Excéntrico para Inodoro

Código	Descripción	Un. x paq.
2270	110 macho	4
2271	105 acanalado	4
4124	O'Ring Acanalado 105	5

Acanalados: Para introducir dentro de tubo Ø110 Desplaza 55 mm

Adaptador Super Excéntrico para Inodoro con gollete

Código	Descripción	Un. x paq.	
2280	110 con gollete	4	N

Desplaza 25,4 mm

Embudo Horizontal para Azotea

Código	Descripción	Ø (mm)	Un. x paq.
4145	20x20 rejilla	110	2
4146	cónica rejilla	110	2

Incluye codo

Modelo y diseño industrial / Modelo de utilidad

Embudo Vertical para Azotea

Código	Descripción	Ø (mm)	Un. x paq.
4141	20x20 rejilla	110	2
4142	cónica rejilla	110	2

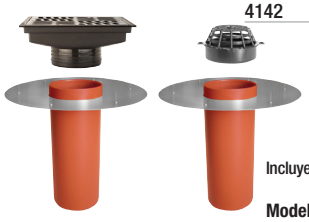

Incluye tubo

Modelo y diseño industrial / Modelo de utilidad

Disco Antifiltraciones para Rejillas

Código	Descripción	Ø (mm)	Un. x paq.
2077		110	4
4097	Acero Inox.	110	1

No incluyen tubo
Incluye O`ring

Modelo y diseño industrial / Modelo de utilidad
Patentado

Conjunto Embudo 30x30

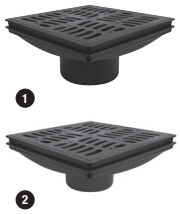

Código		Ø (mm)	Un. x paq.
4194	(1)	Conj. Embudo y Marco S Ø110	1
4195	(2)	Conj. Embudo y Marco S Ø160	1
4196	(3)	Marco y Rejilla 30x30	1
4200	(4)	Embudo Vertical c/rejilla S Ø110	1
4197	(5)	Embudo Vertical c/rejilla S Ø160	1

Modelo y diseño industrial

Disco Antifiltración Hembra

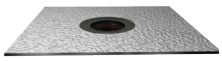

Código	Ø (mm)	Un. x paq.
4215	40	1
4216	50	1
4217	63	1
4218	110	1

CONOCÉ MÁS
Ingresando aquí

Embudo Horizontal salida Ø110

Código	Descripción	Ø (mm)	Un. x paq.
4138	20 x 20 piramidal	110	2
4139	20 x 20	110	2

Disco con Membrana

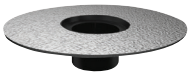

Patentado

Código	Descripción	Ø (mm)	Un. x paq.
4153		63	1
4160		110	1
4166	Acanalado	110	1
4168		160	1
4124	O'Ring Acanalado	105	5

PARA USAR CON:

	PORTARREJILLA	BRONCE LAMINADO	INOX.	P.P
	MM	COD.	COD.	COD.
REJILLA	12 X 12	4116	4102	4126
	15 X 15	4118	4103	4159
	30 X 30	-	-	4156
R.PIRAMIDAL	20 X 20			4161
TAPA CIEGA	12 X 15	4117	4104	4127
	15 X 15	4119	4105	4127

CONOCÉ MÁS
Ingresando aquí

Embudo Desagüe 30x30

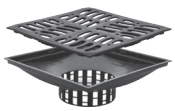

Código	Ø (mm)	Un. x paq.
4156	160	1

CONOCÉ MÁS
Ingresando aquí

Conjunto Embudo 20x20

Código		Ø (mm)	Un. x paq.
4107	(1)	Conj. Embudo y Marco Vert. Ø110	1
4112	(2)	Conj. Embudo y Marco Horiz. Ø110	1
4148	(3)	Marco y Rejilla 20x20 Ø110	1
4147	(4)	Embudo Vertical S Ø110	1
4143	(5)	Embudo Horizontal S Ø110	1
4144	(6)	Embudo Horizontal S Ø63	1
4209		Conj. Embudo y Marco Horiz. S Ø63	1

Modelo y diseño industrial

CONOCÉ MÁS
Ingresando aquí

Embudo Desagüe 20x20

Código	Descripción	Ø (mm)	Un. x paq.
4159		160	1
4161	piramidal	160	1

Modelo y diseño industrial

Embudo c/ Rejilla Plástica 20x20

Código	Descripción	Ø (mm)	Un. x paq.
4140 (1)	acanalado	105	2
4136	acanalado piramidal	105	2
4165 (2)		160	1
4162 (3)	piramidal	160	1
4124	O'Ring Acanalado	105	5

Modelo y diseño industrial

Rejilla Cónica p/azotéas

Código	Ø (mm)	Un. x paq.
4038	110	4
4039	160	1

Portarrejilla 20x20 salida Ø160

Código	Descripción	Un. x paq.
4163 (1)	tapa hermética	1
4164 (2)	tapa ciega	1
4165 (3)	rejilla	1

Modelo y diseño industrial

Sombrerete de Ventilación

Código	Ø (mm)	Un. x paq.
4150	63 H	4
4151	110 H	4

Modelo y diseño industrial

Embudo Frontal

Código	Ø (mm)	Un. x paq.
4155	110 M	2

Multitapa (M-H)

Código	Ø (mm)	Un. x paq.
2236 (1)	110	8
7993 (2)	110	8

Se provee con todas las piletas de patio y bocas de acceso

Modelo y diseño industrial

Chanela Frontal con Membrana

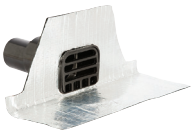

Código	Ø (mm)	Un. x paq.
4157	50/63	1
4158	110	1

Patentado

Buje Transición Terra/HF - Awaduct

Código	Ø (mm)	Un. x paq.
8854	110H x 118M	8

Modelo y diseño industrial

Pase Losa

Código	Ø (mm)	Un. x paq.
2401	40	5
2402	50	5
2403	63	5
2404	110	3
2405	160	1

Patentado

Transición Gollete

Código	Ø (mm)	Un. x paq.
4226	(40) 35-40	10
4227	(50) 45-50	10
4228	(63) 59-80	10
4229	(110) 97-120	5

Modelo y diseño industrial

CONOCÉ MÁS
Ingresando aquí

Cupla Bombeo Cloacal

Código	Ø (mm)	Un. x paq.
2261	110 x 2”	4
2262	110 x 2 1/2”	4
2263	110 x 3”	4
2264	110 x 4”	4

Transición de 40 x 1 1/4” y 50 x 1 1/2”

Código	Ø (mm)	Un. x paq.
4030	40 x 1 1/4	20
4031	50 x 1 1/2	20

Adaptador Pileta Descarga Aire Acondicionado

Código	Ø (mm)	Un. x paq.
2268 (1)	32 H x 3/4” rosca	10
2269 (1)	32 H x 1” rosca	10
2283 (2)	32 M x 1/2 / 3/4” espiga	10
2289 (3)	32 H x 3/4” rosca	10
2285 (4)	40 x 3/4” rosca	10
2287	40 x 3/4” fusión	10
2286 (5)	40 x 1” rosca	10

CONOCÉ MÁS
Ingresando aquí

O’ring M.O.L. de Doble Labio

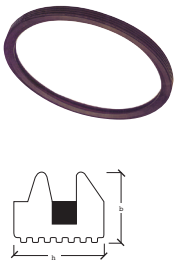

Código	Ø (mm)	Un. x paq.
4000	32	40
4010	40	50
4011	50	50
4012	63	46
4015	75	45
4013	110	44
4014	160	1

CONOCÉ MÁS
Ingresando aquí

Transición de Hº Fº (H) Awaduct (M)

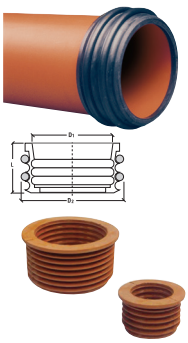

Código	Ø (mm)	Un. x paq.
4035	110	10
4034	63	10
4044	110	10

Modelo y diseño industrial

Cojinete para Cámara de Inspección Ø200 (5 entradas)

Código		Ø (mm)	Un. x paq.
2191	Cojinete 3 entradas Ø110 Abiertas 2 entradas Ø63 Cerradas	110/63 x 110	1

CONOCÉ MÁS
Ingresando aquí

Único cojinete de 5 entradas inyectado en una sola pieza de polipropileno. Especialmente diseñado para la construcción de cámaras de inspección de desagües cloacales y pluviales. Su diámetro exterior de Ø200 mm facilita el acceso para las tareas de limpieza y destapación. Es irrompible. No se aplasta ni se deforma.

Cojinete para Cámara de Inspección Ø400 (3 entradas)

Código		Ø (mm)	Un. x paq.
8857	H-HC (incluye 1 tapón 8858 + 2 bujes 8854 trans. Aw-Terra)	118 x 118	1
8858	Tapón repuesto con O'ring M.O.L.	118	1
8870	MH (incluye 1 tapón)	177 x 177	1
8871	Tapón repuesto con O'ring M.O.L.	177	1

Único cojinete de 3 entradas inyectado en una sola pieza de polipropileno. Especialmente diseñado para la construcción de cámaras de inspección de desagües cloacales y pluviales. Su diámetro exterior de Ø 400 mm facilita el acceso para las tareas de limpieza y destapación. Es irrompible. No se aplasta ni se deforma. Terra. Hecho para enterrar.

Conjunto Cojinete Ø200 y Repuestos

Código	Descripción	Un. x paq.
2199	Conjunto cojinete Ø200 Cloacal c/prolongación 0,25 mts, tapa ciega y 2 aros Ø200 monolabio	1
2191	Conjunto Cojinete Ø200 Pluvial c/ prolongación 0,25mts, rejilla y 2 aros Ø200 monolabio	1
4198 (4)	Aro Ø200 Monolabio	1
4120 (4)	O'ring M.O.L. de triple labio Ø200 (opcional)	1
7725 (3)	Prolongador Ø200 x 0,25 M	1
7727 (3)	Prolongador Ø200 x 1M	1
2196 (1)	Portarrejilla rejilla Ø200 HHC	1
2197 (2)	Portarrejilla ciega Ø200 HHC (Incl. 2198)	1
2198	Contratapa hermética	1
2195	Repuesto tapa ciega	1
2193	Repuesto tapa Rejilla	1

N

Diseño Industrial

CONOCÉ MÁS
Ingresando aquí

Cámara de Inspección Ø400

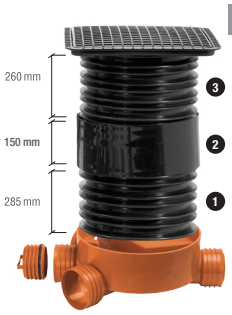

Código	Descripción	Un. x paq.
8873 (1)	Prolongador Ø400	1
8874 (2)	Cupla Ø400	1
8875 (3)	Portarrejilla 400x400	1
8876	Tapa 400x400	1
8877	Reja 400x400	1
4123	O'ring M.O.L. de triple labio Ø400	1

Diseño Industrial

Conjunto Cámara de Inspección 60x60 cm.

Código	Descripción	Un. x paq.
8862	Contratapa cámara	1
8860	Prolongador cámara	1
8859	Base cámara	1

Modelo y diseño industrial

Ventilacion de ambientes

Rejillas Ventilación

Código	Ø (mm)	Un. x paq.	
4240	104 Rejilla Blanca	2	
4241	104 Regulable Blanca	4	
4238	104 Rejilla Plateada	2	N
4239	104 Regulable Plateada	4	N

Encastra dentro de tubo 110 macho, sin O'ring

ESCANEÁ EL QR
Ingresá a nuestro canal de **You Tube** y descubrí todo lo que necesitás saber acerca de los **O´ring doble labio M.O.L. y Lubricantes AWADUCT**

Porta - Tubos

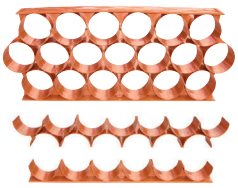

Código	Descripción	Un. x paq.
7995	porta - tubo	4
7997	porta - tubo base	4

Patentado

Solución Lubricante en Spray

Código	Descripción	Un. x paq.
4522	125 cm3	20
4523	250 cm3	12

Porta - Tubos 17 (Arco PP)

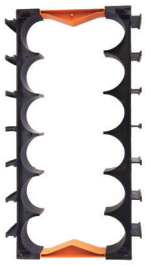

Código	Descripción	Un. x paq.
1054	Porta - tubo 110 Base 6	4
1055 Extensor	110 17	4

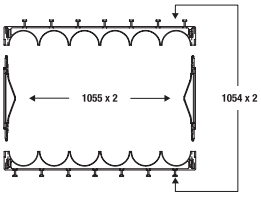

CONOCÉ MÁS
Ingresando aquí

Para adquirir un Porta-Tubos 17 se debe pedir 2 x 1054 y 2 x 1055

Solución Lubricante en Aerosol

Código	Descripción	Un. x paq.
4023	Aprox. 225 cm3	12
4022	Aprox. 400 cm3	12

Cajones Autoestibables

Código	Descripción	Un. x paq.
7999	grande	1
7991 (lateral)	Extra grande	8
7992 (plancha)	Extra grande	4

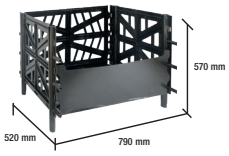

1 Plancha (7992) y dos laterales (7991) conforman 1 cajón extra grande

Patentado

Solución Deslizante en Pasta en Pote

Código	Descripción	Un. x paq.
4033	Aprox. 250 cm3	12
4032	Aprox. 500 cm3	12

Percha Portatubos

Código	Descripción	Un. x paq.
1044	ø110 - 6 Tubos	6

N

Solución Deslizante en Pasta con Aplicador

Código	Descripción	Un. x paq.
4531	Aprox. 30 cm3	90
4533	Aprox. 125 cm3	21
4535	Aprox. 200 cm3	17
4537	Aprox. 440 cm3	10

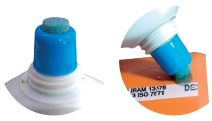

Herramientas

Sierra de Copa

Código	Ø (mm)	Un. x paq.
4040	40	1
4041	50	1
4042	63	1
4043	110	1

Refiladora

Código	Ø (mm)	Un. x paq.
4550	32-40-50-63-110	1

CONOCÉ MÁS
Ingresando aquí

Tapón Neumático para Pruebas

Código	Ø (mm)	Un. x paq.
4049	40-50 corto	1
4048	110 corto	1
4047	160	1

Corta refila tubo

Código	Descripción	Un. x paq.
4051	corta refila tubo Ø40	1
4052	corta refila tubo Ø50	1
4053	corta refila tubo Ø63	1
4054	corta refila tubo Ø110	1
4190	accesorio refilador Ø40	5
4191	accesorio refilador Ø50	5
4192	accesorio refilador Ø63	5
4193	accesorio refilador Ø110	5
4055	cuchilla refilador	5
4056	cuchilla cortatubo Ø110	10

Patentado

Trabas tapa Macho para pruebas

Código	Ø (mm)	Un. x paq.
4242	40	10
4243	50	10
4244	63	10
4245	110	10

Pintatubo

Código	Descripción	Un. x paq.
8185	Blanco	1L
8186	Gris	1L
8187	Negro	1L

Producto con vencimiento

Pinza Cortatubo

Código	Ø (mm)	Un. x paq.
4352	20/32	1
4353	40/63	1
4354	110	1

N

CONOCÉ MÁS
Ingresando aquí
ø20/32 ø40/63

CONOCÉ MÁS
Ingresando aquí
ø110

Sifones

Sifón botella pileta de cocina bacha simple

Código	Ø (mm)	Un. x paq.
7106	50 x 2” rosca	1

Sifón botella pileta de cocina bacha simple c/entrada lat. espiga

Código	Ø (mm)	Un. x paq.
7105	50 x 2” rosca	1

Sifón botella pileta de cocina bacha doble

Código	Ø (mm)	Un. x paq.
7107	50 x 2” rosca	1

Sifón botella pileta de cocina bacha doble c/entrada lat. espiga

Código	Ø (mm)	Un. x paq.
7108	50 x 2” rosca	1

Modelo y diseño industrial

Sifón botella pileta de cocina bacha simple

Código	Ø (mm)	Un. x paq.
7206	50 corrugado x 2” rosca	1

Sifón botella pileta de cocina bacha simple c/ entrada lat. espiga

Código	Ø (mm)	Un. x paq.
7205	50 corrugado x 2” rosca	1

Sifón botella pileta de cocina bacha doble

Código	Ø (mm)	Un. x paq.
7207	50 corrugado x 2” rosca	1

Sifón botella pileta de cocina bacha doble c/ entrada lat. espiga

Código	Ø (mm)	Un. x paq.
7208	50 corrugado x 2” rosca	1

Sifón estante pileta de cocina bacha simple

Código	Ø (mm)	Un. x paq.
7129	50 x 50 liso	1

Sifón estante pileta de cocina bacha doble

Código	Ø (mm)	Un. x paq.
7130	50 x 50 liso	1

Modelo y diseño industrial

Sifón estante pileta de cocina bacha simple

Código	Ø (mm)	Un. x paq.
7229	50 corrugado x 50 liso	1

Modelo y diseño industrial

Sifón estante pileta de cocinabacha doble

Código	Ø (mm)	Un. x paq.
7230	50 corrugado x 50 liso	1

Modelo y diseño industrial

Sifón botella pileta de cocina bacha doble

Código	Ø (mm)	Un. x paq.
7127	50 x 50 liso	1

Sifón botella pileta de cocina bacha doble c/ entrada lat. espiga

Código	Ø (mm)	Un. x paq.
7128	50 x 50 liso	1

Sifón botella pileta de cocina bacha doble

Código	Ø (mm)	Un. x paq.
7227	50 corrugado x 50 liso	1

Sifón botella pileta de cocina bacha doble c/ entrada lat. espiga

Código	Ø (mm)	Un. x paq.
7228	50 corrugado x 50 liso	1

Sifón externo para lavarropas

Código	Ø (mm)	Un. x paq.
7121	50 x 23 espiga	1

Sifón de embutir (lavarropas y lavavajillas)

Código	Ø (mm)	Un. x paq.
7120	40/50 x 19/23 Tapa Inox. espiga	1
7123	40/50 x 19/23 Tapa Blanco loza espiga	1

Incluye protector

Modelo y diseño industrial

CONOCÉ MÁS
Ingresando aquí

Sifón de embutir cocina

Código	Ø (mm)	Un. x paq.
7150	50 x 50 - Tapa Losa	1
7151	50 x 50 - Tapa Inoxidable	1

Modelo y diseño industrial

CONOCÉ MÁS
Ingresando aquí

Sifón externo para amurar (lavarropas y lavavajillas)

Código	Ø (mm)	Un. x paq.
7124	23 Espiga rosca 3/4 x 40 (frontal)	1
7125	23 Espiga rosca 3/4 x 40 (lateral)	1

CONOCÉ MÁS
Ingresando aquí

Sifón externo para amurar (cocina)

Código	Ø (mm)	Un. x paq.
7155	50 x 50	1

CONOCÉ MÁS
Ingresando aquí

Repuestos para sifones

O'rings

Código	Descripción	Un. x paq.
3631	Codo espiga	5
3632	Plano Ø50	5
3633	Cónico Ø50	5
3614	Sifón botella	5
4121	Triple labio M.O.L. corrug. Ø50	5

Repuestos sifón de embutir cocina

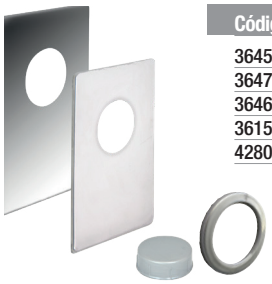

Código	Descripción	Un. x paq.
3645	Tapa Blanca Fte sifón emb. cocina	5
3647	Tapa Inox. Fte sifón emb. cocina	5
3646	Tapa Hembra sifón emb. cocina	5
3615	Tuerca sifón emb. cocina	5
4280	O'Ring Tapa de Inspección 50	5

Repuestos sifones externos

Código	Descripción	Un. x paq.
7135 (1)	Rosca 1 1/2"	10
7136 (2)	Rosca 2"	10
3630 (3)	Codo Largo c/tuerca 50 gris p/ Sopapa Lisa 50	5
3634 (4)	Tubo Liso c/tuerca 50 Gris c/Entr. lat esp.	5
3635 (5)	Ramal a 90 50 Gris	5
3636 (6)	Codo HH 50 Gris 87º30'	5
3637 (7)	Tubo Liso 50 Gris	5
3638 (8)	Campana 50 Gris	5
3639 (9)	Manguito 50 Gris	5
3640 (10)	Tubo Corrugado 50 Gris (42 cm)	5
3641 (11)	Codo Largo 50 gris p/Sopapa Rosca 2"	5
3642 (12)	Codo 90 MH 50 Gris 87º30	5
3643 (13)	Ramal a 45 50 HHH Gris	5
3648 (14)	Tubo liso con Tuerca 50	5
3649 (15)	Ramal a 90 50 con Tuerca	5
3650 (16)	Codo a 87º30 Corto 50 HH Gris	5
7137 (17)	Buje Reducción 2'' x 1 1/2	1

N

Repuestos sifón de embutir (lavarropas y lavavajillas)

Modelo y diseño industrial

Código	Descripción	Un. x paq.
3610	Tapa acero inox. sifón de emb.	5
3617	Tapa blanco loza sifón de embutir	5
3612	Tapa hembra sifón de embutir	5
3611	Tuerca sifón de embutir	5
3613	Codo espiga con tuerca	5
3616	Protector	10
4284	O'Ring acanalado 36	5
4285	O'Ring acanalado 46	5

RIGID

EL DURO DE AWADUCT

Programa del Sistema Awaduct Rigid apto intemperie y autoextinguible - Según Norma IRAM 2378-1 // Tuberías

Desagües cloacales y pluviales expuestos a la intemp.

	Código	Largo (m)	Portatubos PP	Tiras x paq.
Ø 32	1560	3,00		10
	1504	1,00		10
Ø 40	1507	3,00		10
	1508	4,00		10
	1513	1,00		10
Ø 50	1516	3,00		10
	1517	4,00		10
	1522	1,00		10
Ø 63	1525	3,00	6	10
	1526	4,00	6	10
	1531	1,00	6	3
Ø 110	1534	3,00	6	3
	1535	4,00	6	3
	5509	1,00		1
Ø 160	5501	3,00	6	1
	5502	4,00	6	1

ESCANEÁ EL QR
Ingresá a nuestro canal de You Tube y descubrí todo lo que necesitás saber acerca del **Sistema Rigid**

Conexiones

Curva 87º 30' M-H

Código	Ø (mm)	Un. x paq.
2590	110	6

Conexiones Hembra Compuesta (H-HC)

Código	Ø (mm)	Un. x paq.
2748 (REF 1)	110	6
2743 (REF 2)	110	6
2723 (REF 3)	110 x 110	6
2724 (REF 3)	110 x 63	6
2716 (REF 4)	110	6

Pat. pendiente

Codo a 87º 30' M-H

Código	Ø (mm)	Un. x paq.
2505	40	20
2506	50	20
2507	63	10
2508	110	12
2517 con base	110	12
6501	160	1

Codo a 45º M-H

Código	Ø (mm)	Un. x paq.
2501	40	20
2502	50	20
2503	63	10
2504	110	6
6502	160	1

Codo a 45 H-H

Código	Ø (mm)	Un. x paq.
2752	32	10
2540	40	20
2541	50	20
2542	63	10

Codo a 87º 30' HH

Código	Ø (mm)	Un. x paq.
2765	32	10
2545	40	20
2546	50	20
2547	63	10

ESCANEÁ EL QR
Ingresá a nuestro canal de **You Tube** y descubrí todo lo que necesitás saber acerca del **Sistema Rigid**

Manguito Reparación H-H

Código	Ø (mm)	Un. x paq.
2712	32	10
2513	40	20
2514	50	20
2515	63	20
2516	110	5
6509	160	4
6508	160 c/tope	4

Cupla Reducción M-H

Código	Ø (mm)	Un. x paq.
2528	50 x 40	20
2529	63 x 50	20
2532	110 x 63	10
6511	160 x 110	1

Buje Reducción M-H

Código	Ø (mm)	Un. x paq.
2756	40 x 32	10
2591	50 x 40	20
2580	63 x 40	20
2581	63 x 50	20
2582	110 x 40	10
2583	110 x 50	10
2584	110 x 63	10

Boca Acceso Horizontal - Entradas de Ø63 ciegas

Código	Ø (mm)	Un. x paq.
2560	110 x 63	4

Diseño Industrial

Ramal Simple a 87º 30'

Código	Ø (mm)	Un. x paq.
2519 M-H	63 x 63	20
2588 M-H	75 x 75	10
2597 M-H	110 x 50	5
2518 M-H	110 x 63	5
2522 M-H	110 x 110	5
6505 M-H	160 x 110	1
6503 M-H	160 x 160	1
2766 H-H	32 x 32	10
2520 H-H	40 x 40	20
2521 H-H	50 x 50	20
6516 H-H	160 x 110	1

Ramal Simple a 45º

Código	Ø (mm)	Un. x paq.
2556 M-H	63 x 50	20
2526 M-H	63 x 63	20
2589 M-H	75 x 75	10
2524 M-H	110 x 63	5
2523 M-H	110 x 110	5
6506 M-H	160 x 110	1
6504 M-H	160 x 160	1
2557 H-H	40 x 40	20
2558 H-H	50 x 50	20
6515 H-H	160 x 110	1

Ramal Invertido

Código	Ø (mm)	Un. x paq.
2525	50 x 50 a 45°	20
3514	110 x 50 paralelo	5

Ramal Simple a 87º30' c/vent. Ø50

Código	Ø (mm)	Un. x paq.
2550	110 x 110	2
2563	110 x 63	2

ESCANEÁ EL QR
Ingresá a nuestro canal de **You Tube** y descubrí todo lo que necesitás saber acerca del **Sistema Rigid**

Boca Acceso Cocina 63x50

Código	Ø (mm)	Un. x paq.
2552	63 x 50	2

PARA USAR CON:	PORTARREJILLA	INOX.	BRONCE LAM	P.P.	BRONCE CROMADO	FULLINOX
	MM	COD.	COD.	COD.	COD.	COD.
REJILLA	12X12	4002	4016	4026		4059
	15X15	4003	4018			4152
	20X20	4205	4201	4107		4154
	30X30			4194		
TAPA CIEGA	12X12	4004	4017	4027		4096
	15X15	4005	4019		4087	4045
	20X20	4206	4202			4113

Incluye 1 O'ring de Ø110 + 1 de Ø63+ 1 de Ø50

Patentado

Ramal Doble A 87º 30' c/vent. Ø50

Código	Descripción	Ø (mm)	Un. x paq.
2551	180º	110 x 110	2
3550	Esq. Izq.	110 x 110	2
3551	Esq. Der.	110 x 110	2
3552	135º Izq.	110 x 110	2
3553	135º Der.	110 x 110	2

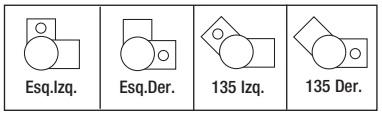

Diseño Industrial

Pileta Balcón y Ducha

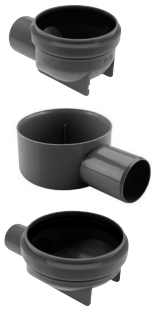

Código	Ø (mm)	Un. x paq.
2561	40 (M)	4
2511	50 (M)	4
2562	63 (M)	4

2061/2062 PARA USAR CON:	PORTARREJILLA	INOX.	BRONCE LAM	P.P.	BRONCE CROMADO
		MM	COD.	COD.	COD..
REJILLA	12X12	4002	4016	4026	
	15X15	4003	4018		
TAPA CIEGA	12X12	4004	4017	4027	
	15X15	4005	4019		4087

2011 PARA USAR CON:		INOX.	BRONCE	P.P.
	MM	COD.	COD.	COD.
REJILLA	12X12	4102	4116	4126
	15X15	4103	4118	
TAPA CIEGA	12X12	4104	4117	4127
	15X15	4105	4119	

Modelo y diseño industrial

Caño Cámara

Código	Ø (mm)	Un. x paq.
2565	110	5
6554	160	1

Patentado

Pileta de Patio Poliangular 7 Entr. c/O'ring c/sifón desm.

Código	Ø (mm)	Un. x paq.
2531	40 x 63	4

PARA USAR CON:	PORTARREJILLA	INOX.	BRONCE LAM	P.P.	BRONCE CROMADO	FULLINOX
	MM	COD.	COD.	COD.	COD.	COD.
REJILLA	12X12	4002	4016	4026		4059
	15X15	4003	4018			4152
	20X20	4205	4201	4107		4154
	30X30			4194		
TAPA CIEGA	12X12	4004	4017	4027		4096
	15X15	4005	4019		4087	4045
	20X20	4206	4202			4113

Incluye 5 O'ring de Ø40
Para usar unicamente con:
Rejilla 15x15 plástica (Art. 4001)
Patentado

Normalizada el área de descarga y la altura del sifón al fondo de la pileta. Evita desbordes y malos olores.

Tapas

Código	Ø (mm)	Un. x paq.
2749 macho	32	10
2566 macho	40	20
2567 macho	50	20
2568 macho	63	20
2538 macho	110	10
6517 macho	160	1
2534 hembra c/ sujeción	40	20
2537 hembra c/ sujeción	50	20
2535 hembra c/ sujeción	63	20
2536 hembra c/ sujeción	110	10
6510 hembra	160	1

Pileta de Patio 3 Entradas Ø40 c/ sifón desmontable

Código	Ø (mm)	Un. x paq.
2553	40 x 63	4

PARA USAR CON:	PORTARREJILLA	INOX.	BRONCE LAM	P.P.	BRONCE CROMADO	FULLINOX
	MM	COD.	COD.	COD.	COD.	COD.
REJILLA	12X12	4002	4016	4026		4059
	15X15	4003	4018			4152
	20X20	4205	4201	4107		4154
	30X30			4194		
TAPA CIEGA	12X12	4004	4017	4027		4096
	15X15	4005	4019		4087	4045
	20X20	4206	4202			4113

Incluye 1 O'ring de Ø110 + 3 de Ø40

Patentado

Tapa Inspección (M)

Código	Ø (mm)	Un. x paq.
2564	110	5

ESCANEÁ EL QR
Ingresá a nuestro canal de **You Tube** y descubrí todo lo que necesitás saber acerca del **Sistema Rigid**

Pileta Losa 5 Entradas c/sifón Desmontable

Código	Ø (mm)	Un. x paq.
2569	40 x 110/63	4
2527	50 x 110/63	4

PARA USAR CON:

	MM	INOX. COD.	BRONCE COD.	P.P. COD.	FULLINOX COD.
REJILLA	12X12	4102	4116	4126	4059
	15X15	4103	4118		4152
	20X20			4140	4154
TAPA CIEGA	12X12	4104	4117	4127	4096
	15X15	4105	4119		4045
	20X20				4113

Art. 2569 incluye 4 O'ring de Ø40
Art. 2527 incluye 4 O'ring de Ø50
Patentado

Boca Acceso Cocina Losa 5 entradas

Código	Ø (mm)	Un. x paq.
2539	40 x 110/63	4
2559	50 x 110/63	4

PARA USAR CON:

	MM	INOX. COD.	BRONCE COD.	P.P. COD.	FULLINOX COD.
REJILLA	12X12	4102	4116	4126	4059
	15X15	4103	4118		4152
	20X20			4140	4154
TAPA CIEGA	12X12	4104	4117	4127	4096
	15X15	4105	4119		4045
	20X20				4113

Art. 2539 Incluye 4 O'ring de Ø40
Art. 2559 Incluye 4 O'ring de Ø50
Patentado

Válvula Antiretorno

Código	Ø (mm)	Un. x paq.
2577	110	1

CONOCÉ MÁS
Ingresando aquí

Rapiclak - Grapa fija y Deslizante

Código	Ø (mm)	Un. x paq.
4567	grapa 32-40-50-63 (mm)	20
4570	grapa 110 (mm)	10
4569	grapa 160 (mm)	10
3652	repuesto 110 (mm)	10

N

Modelo de utilidad / Patentado

Terra®
Hecho para enterrar

HECHO PARA ENTERRAR

Programa del Sistema Terra // Tuberías

Tubo Terra (m)

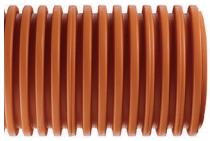

Código	L (m)	Ø (mm)	Un. x paq.
7700	4	100	1
7701	4	110 (118)	1
7702	4	160 (177)	1
7723	4	200 (218)	1

Los tubos Terra se comercializan sin O'rings. Para evitar daños y extravíos el O'ring M.O.L. es provisto conjuntamente con cada conexión.

Tubo Terra con campana y Sistema Clak

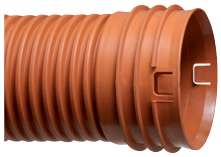

Código	L (m)	Ø (mm)	Un. x paq.
7712	4	100	1
7706	4	110 (118)	1
7707	4	160 (177)	1
7720	4	200 (218)	1

Patentado

Los tubos Terra se comercializan sin O'rings. Para evitar daños y extravíos el O'ring M.O.L. es provisto conjuntamente con cada conexión.

Tubo Terra pluvial vereda (m)

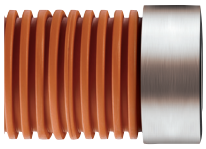

Código	L (m)	Ø (mm)	Un. x paq.
7715	4	63	1
7704	4	100	1
7705	4	110 (118)	1

De: inserto metálico 123 mm

Modelo y diseño industrial

Cupla pluvial cordón

Código	L (m)	Ø (mm)	Un. x paq.
8850	0,30	110 (118)	1
8851	0,30a 45º	110 (118)	1

CONOCÉ MÁS
Ingresando aquí

Cupla Cordón Terra-Awaduct con Antiplaga

Código		Ø (mm)	Un. x paq.
8849		110 (118)	1
3671	Repuesto Clapeta		1

Incluye 1 O'ring M.O.L. de triple labio.

Patentado

CONOCÉ MÁS
Ingresando aquí

Cupla Cordón Terra Metálica

Código	Ø (mm)	Un. x paq.
8898	63	1
8899	100	1
8900	118	1

CONOCÉ MÁS
Ingresando aquí

Curva a 45º (H-H)

Código	Ø (mm)	Un. x paq.
8840	110 (118 x 118)	3

Incluye 2 O'ring M.O.L. de triple labio.

Buje Transición Awaduct Terra

Código	Ø (mm)	Un. x paq.
8854	110 (118 x 118)	8

Incluye 1 O´ring M.O.L. doble labio y 1 O´ring M.O.L. triple labio

Modelo y diseño industrial

Conexiones

Cupla Terra (H-HC)

Código	Ø (mm)	Un. x paq.
8800	100 x 100	10
8801	110 (118 x 118)	10
8802	160 (177 x 177)	1
8803	200 (218 x 218)	1

(Unión de tubos Terra)
Incluye 2 O'rings M.O.L. de triple labio.

Patentado

Acople Terra hembra (HC)

Código	Ø (mm)	Un. x paq.
8810	100 x 110	10
8811	110 (118 x 110)	10
8812	160 (177 x 160)	1

(Transición tubos Terra tubos y conexiones Awaduct macho)
Incluye 1 O'ring M.O.L. de triple labio y 1 O'ring M.O.L. de doble labio.

Patentado

Acople Terra macho (H)

Código	Ø (mm)	Un. x paq.
8819	100 x 110	10
8821	110 (118 x 110)	10
8822	160 (177 x 160)	1
8820	200 (218 x 218)	1

(Transición tubos Terra tubos y conexiones Awaduct hembra)

Incluye 1 O'ring M.O.L. de triple labio.

Cupla reparación Terra (H-H)

Código	Ø (mm)	Un. x paq.
8880	110 (118)	10
8881	160 (177)	1
8882	200 (218)	1

Incluye 2 O'ring M.O.L. de triple labio.

Cupla reducción

Código	Ø (mm)	Un. x paq.
8846	160 x 110 (177 x 118) MH	1
8847	200 x 160 (218 x 177) MH	1

Incluye 1 O'ring M.O.L. de triple labio.

Codo Terra a 45º

Código	Ø (mm)	Un. x paq.
8842 H-H (*)	100 x 100	10
8843 H-HC (*)	110 (118 x 118)	10
8844 M-H (**)	160 (177 x 177)	1
8845 M-H (**)	200 (218 x 218	1

(*) Incluye 2 O'ring M.O.L. de triple labio.
(**) Incluye 1 O'ring M.O.L. de triple labio.

Patentado

Ramal Terra a 45º

Código	Ø (mm)	Un. x paq.
8826 HH	100 x 100	10
8823 H-HC(*)	110 (118 x 118)	10
8824 M-H(**)	160 x 110 (177 x 118)	1
8827 M-H(**)	160 x 160 (177 x 177)	1
8825 M-H(**)	200 x 110 (218 x 118)	1

(*) Incluye 3 O'ring M.O.L. de triple labio.
(**) Incluye 2 O'ring M.O.L. de triple labio.

Modelo y diseño industrial

Ramal Terra-Awaduct a 45º 110

Código	Ø (mm)	Un. x paq.
8835 H-HC	110 (118 x Aw110)	10

Incluye 2 O'ring M.O.L. de triple labio.

Modelo y diseño industrial

Ramal Terra-Awaduct a 45º 110

Código	Ø (mm)	Un. x paq.
8834 H-HC	100 x 63	10
8836 H-HC	110 (118 x Aw63)	10

Incluye 2 O'ring M.O.L. de triple labio.

Modelo y diseño industrial

Tapa hembra

Código	Ø (mm)	Un. x paq.
8853	118	10

Codo Terra-Awaduct a 87º 30

Código	Ø (mm)	Un. x paq.
8837 H-HC	110 (118 x Aw110)	10

Incluye 1 O'ring M.O.L. de triple labio.

Modelo y diseño industrial

Boca acceso pluvial octogonal

Código	Ø (mm)	Un. x paq.
8855 H-HC	118 y acceso 160	1

Boca Acceso Horizontal Terra-Awaduct

Código	Ø (mm)	Un. x paq.
8838	110 x 63	4

Incluye 1 O'ring de 110 + 2 O'ring de 63
+ 1 O'ring M.O.L. de triple labio.

Patentado

Pileta octogonal con sifón

Código	Ø (mm)	Un. x paq.
8856 H-HC	118 y acceso 160	1

Ramal Montura Terra-Awaduct a 45º

Código	Ø (mm)	Un. x paq.
8830	160 x 110 (177 x 118)	1
8831	160 x 110 (177 x 110 AW)	1

Patentado

O'ring M.O.L. de triple labio

Código	Ø (mm)	Un. x paq.
4122	63	1
4199	100	1
4100	110	1
4101	160	1
4120	200	1

Pat. Pendiente

Conjunto Cámara de inspección 60x60 cm.

Código	Descripción	Un. x paq.
8862	Contratapa cámara	1
8860	Prolongador cámara 10 cm	1
8859	Base cámara	1

Modelo y diseño industrial

Cojinete para cámara de inspección Ø400 (3 entradas)

Código		Ø (mm)	Un. x paq.
8857	H-HC (incluye 1 tapón + 2 bujes 8854 trans. Aw-Terra)	118 x 118	1
8858	Tapón repuesto con O'ring M.O.L.	118	1
8870	MH (incluye 1 tapón)	177 x 177	1
8871	Tapón repuesto con O'ring M.O.L.	177	1

Único cojinete de 3 entradas inyectado en una sola pieza de polipropileno. Especialmente diseñado para la construcción de cámaras de inspección de desagües cloacales y pluviales. Su diámetro exterior de Ø 400 mm facilita el acceso para las tareas de limpieza y destapación.
Es irrompible. No se aplasta ni se deforma. Terra. Hecho para enterrar.

Cámara de inspección Ø400

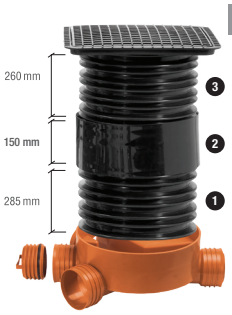

Código	Descripción	Un. x paq.
8873 (1)	Prolongador Ø400	1
8874 (2)	Cupla Ø400	1
8875 (3)	Portarrejilla 400x400	1
8876	Tapa 400x400	1
8877	Reja 400x400	1
4123	O'ring M.O.L. de triple labio Ø400	1

Modelo y diseño industrial

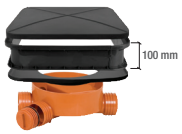

Drena

LA SOLUCIÓN EFECTIVA A LOS EXCESOS DE AGUA DE LLUVIA

Programa del Sistema Drena // Tuberías

Tubo Drena

Tubos para drenaje

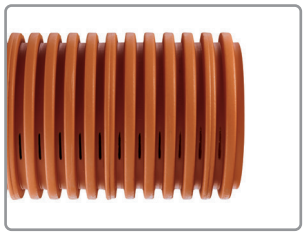

Código	Ø mm	Largo (m)	Ranuras (cant)	Un. x tira
7829	100	4	3	1
7831	110 (118)	4	3	1
7832	160 (177)	4	3	1
7830	100	4	4	1
7851	110 (118)	4	4	1
7852	160 (177)	4	4	1
7881	110 (118)	4	5	1
7882	160 (177)	4	5	1
7833	200 (218)	4	3	1
7853	200 (218)	4	4	1
7883	200 (218)	4	5	1

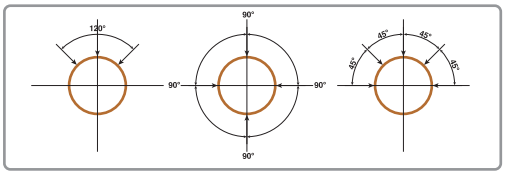

Las tuberías Drena emplean cuplas, acoples, accesorios y O'rings Terra.

Tubo Drena con Campana

Tubos con campana para drenaje

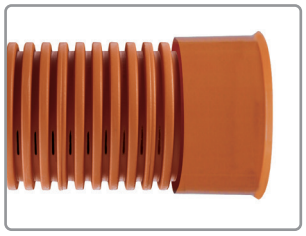

Código	Ø mm	Largo (m)	Ranuras (cant)	Un. x tira
7834	100	4	3	1
7836	110 (118)	4	3	1
7837	160 (177)	4	3	1
7835	100	4	4	1
7856	110 (118)	4	4	1
7857	160 (177)	4	4	1
7886	110 (118)	4	5	1
7887	160 (177)	4	5	1
7838	200 (218)	4	3	1
7858	200 (218)	4	4	1
7888	200 (218)	4	5	1

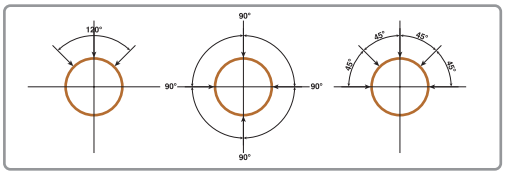

Las tuberías Drena con campana, emplean cuplas, acoples, accesorios y O'rings Terra.

Tubo Drena Flex

Tubos flexibles para drenaje

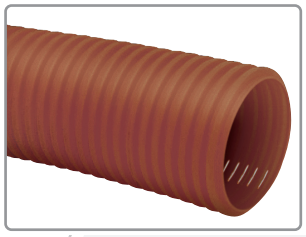

Código	Ø mm	Largo (m)	Ranuras (cant)	Un. rollo
7913	100	10	3	1
7914	100	10	4	1
7903	110 (118)	20	4	1
7904	160 (177)	10	4	1
7905	110 (118)	20	5	1
7906	160 (177)	10	5	1
7907	200 (218)	10	4	1
7908	200 (218)	10	5	1

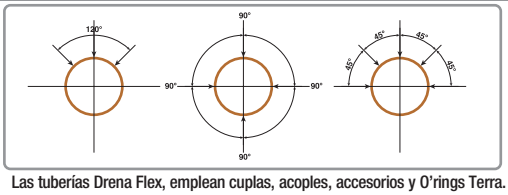

Las tuberías Drena Flex, emplean cuplas, acoples, accesorios y O'rings Terra.

Drena BLOCK

Paneles transitables - Drena block

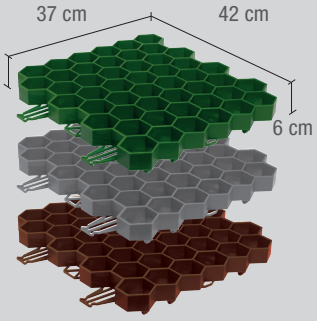

Código	Descripción	Un. x paq.
7910	Piso pasto	4
7911	Piso piedra	4
7912	Piso corteza	4

MANUAL
Ingresando aquí

Diseño industrial
Cada Panel equivale a 0.155 mt ^{2}

Electrika®

Tubo flexible - Electrika

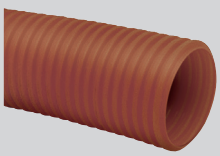

Código	L (m)	Ø (mm)	Un. x rollo
7920	30	40	1
7921	30	50	1
7922	30	63	1
7923	20	100	1
7901	20	110 (118)	1
7902	10	160 (177)	1
7924	10	200	1

Los tubos Electrika se comercializan sin O'rings. Para evitar daños y extravíos el O'ring M.O.L. es provisto conjuntamente con cada conexión.

Las tuberías Electrika, emplean cuplas, acoples, accesorios y O'rings Terra.

Rejilla lineal pluvial Drena Kanal

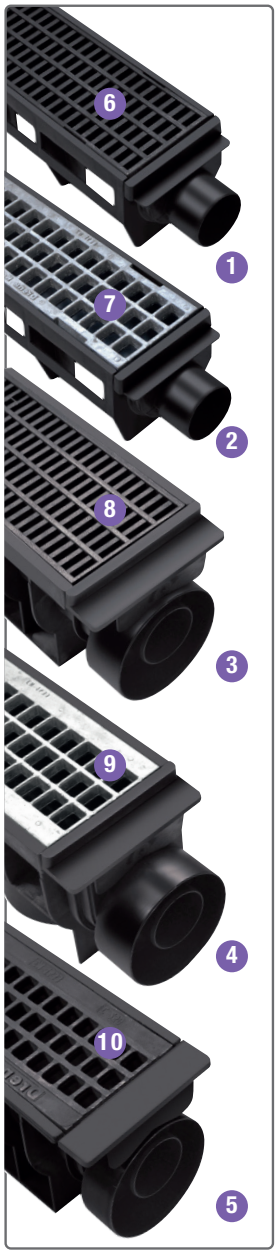

Código	Descripción	Un. x paq.
8863 (1)	Canal Pluvial 120 mm x Ø63 Rejilla Polipropileno	1
8864 (2)	Canal Pluvial 120 mm x Ø63 Rejilla Aluminio	1
8865 (3)	Canal Pluvial 150 mm x Terra 110h/AW 63 Rej. Polipropileno	1
8866 (4)	Canal Pluvial 150 mm x Terra 110h/AW 63 Rej. Aluminio	1
8867 (5)	Canal Pluvial 150 mm x Terra 110h/AW 63 Rej. Fundición	1
8868 (6)	Rejilla Modelo 120 mm Polipropileno	1
8869 (7)	Rejilla Modelo 120 mm Aluminio	1
8890 (11)	Traba Modelo 120 mm	1
8891 (8)	Rejilla Modelo 150 mm Polipropileno	1
8892 (9)	Rejilla Modelo 150 mm Aluminio	1
8893 (12)	Traba Modelo 150 mm	1
8894 (10)	Rejilla Modelo 150 mm Fundición	1
8895 (13)	Traba Modelo 150 mm Std	1
8896 (14)	Bulón Rejilla Modelo 150 mm Std	1
8897 (15)	Herraje Tuerca Modelo 150 mm Std	1

Largo de 1000 mm

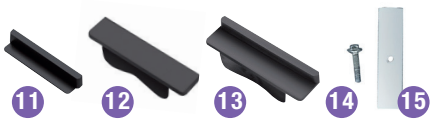

CONOCÉ MÁS
Ingresando aquí

Hidroflex®
suelo radiante
PE-X

EL SISTEMA MÁS CONVENIENTE

Colectores armados y probados, listos para instalar

Modelo Standard Poliamida AR

Código Ø16mm	Código Ø20mm	Caract.	Un. x paq.
1972	1732	2 salidas	1
1973	1733	3 salidas	1
1974	1734	4 salidas	1
1975	1735	5 salidas	1
1976	1736	6 salidas	1
1977	1737	7 salidas	1

Incluye: Barrales de Poliamida AR Ø1" con válvulas micrométricas y detentores integrados - 1 grifo de vaciado - 1 purgador automático - 2 soportes - 2 válvulas esféricas de doble entrada - termómetros y adaptadores de tubo Ø16 o 20 mm, según pedido.

Modelo LUXUS Poliamida AR

Código Ø16mm	Código Ø20mm	Caract.	Un. x paq.
1982	1742	2 salidas	1
1983	1743	3 salidas	1
1984	1744	4 salidas	1
1985	1745	5 salidas	1
1986	1746	6 salidas	1
1987	1747	7 salidas	1

Incluye: Barrales de Poliamida AR Ø1" con válvulas micrométricas y detentores integrados - 2 grifos de vaciado - 2 purgadores automáticos - 2 soportes - 2 válvulas esféricas de doble entrada - termómetros y adaptadores de tubo Ø16 o 20 mm, según pedido.

Modelo Standard Cromo

Código Ø16mm	Código Ø20mm	Caract.	Un. x paq.
1262	1222	2 salidas	1
1263	1223	3 salidas	1
1264	1224	4 salidas	1
1265	1225	5 salidas	1
1266	1226	6 salidas	1
1267	1227	7 salidas	1

Incluye: Barrales de Bronce Cromado Ø1" con válvulas micrométricas y detentores integrados - 1 grifo de vaciado - 1 purgador automático - 2 soportes - 2 válvulas esféricas de doble entrada - termómetros y adaptadores de tubo Ø16 o 20 mm, según pedido.

Modelo LUXUS Cromo

Código Ø16mm	Código Ø20mm	Caract.	Un. x paq.
1272	1232	2 salidas	1
1273	1233	3 salidas	1
1274	1234	4 salidas	1
1275	1235	5 salidas	1
1276	1236	6 salidas	1
1277	1237	7 salidas	1

Incluye: Barrales de Bronce Cromado Ø1" con válvulas micrométricas y detentores integrados - 2 grifos de vaciado - 2 purgadores automáticos - 2 soportes - 2 válvulas esféricas de doble entrada - termómetros y adaptadores de tubo Ø16 o 20 mm, según pedido.

Tuberías

Hidroflex PEX

Código	Ø (mm)	Un. x paq.
1501	16	rollo 120 m
1504	16	rollo 240 m
1520	16	rollo 400 m
1502	20	rollo 120 m
1505	20	rollo 200 m
1507	20	rollo 240 m
1508	20	rollo 400 m
1503	25	rollo 50 m

Componentes para automatización de colectores

Cabezal termostático para colector

Código	Características	Un. x paq.
1820	220 V	1

Válvula esférica motorizada

Código	Características	Un. x paq.
1835	220V - Ø 1”	1

Termostato de ambiente 220V

Código	Características	Un. x paq.
1850	2 amp c/tecla ON-OFF Cable alim. 0,50 / 0,75 mm2	1

Crono termostato inalámbrico

Código	Características	Un. x paq.
1860	con unidad receptora 220V	1

Gabinetes para colector, contramarco y tapa desmontable

Gabinetes para colectores

	Código	Características	Un. x paq.
	1861	350 x 450 x 110	1
	1862	450 x 450 x 110	1
	1863	550 x 450 x 110	1
NUEVA	1859	600 x 450 x 110	1
	1864	750 x 450 x 110	1
	1865	950 x 450 x 110	1

Nota: El contramarco y la tapa desmontable se entregan pintadas con pintura epoxi blanca.

Elección de Gabinete para colector *

COLECTOR	GABINETE			
Nº de salidas	Código	Largo	Alto	Ancho
2	1861	350	450	110
3	1862	450	450	110
4	1862	450	450	110
5	1863	550	550	110
6	1863	550	550	110
7	1859	600	550	110
8	1864	750	450	110

(*) Nota: En caso de incorporar al colector una válvula motorizada, utilizar la medida del gabinete siguiente.

Membrana Térmica Hidroflex

Código	Características	Un. x paq.
8100	Rollo aplanado de 1x20 m Esp 10 mm	1

Accesorios para conexión e instalación de tuberías Hidroflex PEX

Manguito intermedio Hidroflex PEX

Código	Ø (mm)	Un. x paq.
1576	16	1
1577	20	1
1567	25	1

Manguito Hidroflex PEX

Código	Ø (mm)	Un. x paq.
1571	16 (macho)	1
1578	20 (macho)	1
1554	25 (macho)	1
1572	16 (hembra)	1
1574	20 (hembra)	1
1534	25 (hembra)	1

TE Hidroflex PEX

Código	Ø (mm)	Un. x paq.
1582	25 x 25 x 25	1

Precintos

Código	Características	Un. x paq.
1880	200 mm	100

Curva para tubos

Código	Características	Un. x paq.
1670	16 mm	10
1671	20 mm	10

Repuestos

Repuesto Detentor

Código	Un. x paq.
2095	1

Repuesto volante plástico detentor

Código	Un. x paq.
1823	1

Repuesto Válvula micrométrica

Código	Un. x paq.
2096	1

Repuesto Racor terminal

Código	Características	Un. x paq.
2089	-	1

Repuesto termómetro

Código	Características	Un. x paq.
2091	-	1

Repuesto Purgador automático

Código	Características	Un. x paq.
1832	Rosca Macho 1/2”	1

Repuesto Válvula esférica colector

Código	Características	Un. x paq.
2092	Mando (mariposa roja)	1
2094	Retorno (mariposa azul)	1

Repuesto Grifo de vaciado

Código	Características	Un. x paq.
1829	Rosca Macho 1/2”	1

Repuesto Adaptador Tubo Hidroflex PEX

Código	Ø (mm)	Un. x paq.
2097	16	1
2098	20	1

Repuesto Racor porta-termómetro

Código	Características	Un. x paq.
2090	Rosca Macho 1”	1

Tapón para colector

Código	Características	Un. x paq.
1929	Poliamida AR Ø 1”	1

Repuesto O'rings

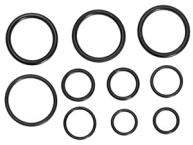

Código	Características	Un. x paq.
2105	Kit Rep. Racor porta-termómetro / Racor terminal	1
2106	Kit Rep. purg / Adap. tubo Ø16-20 / Grifo de vaciado	1
2107	Kit Rep. Válv. micrométrica / Detentor	1
2108	Kit Rep. Tapón Válvula esf. de doble entrada	1
1934	Rep. tapón plástico Ø1"	1

Repuesto Soportes colector

Código	Descripción	Un. x paq.
1770	P/ colectores Poliamida AR	4

Repuestos

Repuesto tapa, marco y cerradura para gabinete

Código	Características	Un. x paq.
1870	350 x 450	1
1867	450 x 450	1
1868	550 x 450	1
1879	600 x 450	1
1866	750 x 450	1
1869	950 x 450	1
1876	Cerradura	1
1877	Resortes tapa marco gabinete	1

Repuestos componentes colectores discontinuados

Código	Características	Un. x paq.
1821	Detentor	1
1822	Válvula micrométrica	1
1812	Purgador autom. lateral con grifo de vaciado	1
1810	Purgador autom. c/valv. de retención - Ø 1/2"	1
1830	Purgador autom. s/valv. de retención - Rosca M 3/8"	1
1831	Valv. de ret. p/purgdor aut. vertical - Rosca M-H 1/2"	1
1811	Grifo de vaciado vertical - Ø 1/2"	1
1920	Respuesto termómetro válv. esf. discontinuada	1
1910	Valv. esférica c/media unión y termómetro - Ø 1"	1
1923	Respuesto termómetro	1
1931	Tapón para colector Bronce Ø 1"	1
1893	Adaptador tubo Hidroflex - 16	1
1894	Adaptador tubo Hidroflex - 20	1

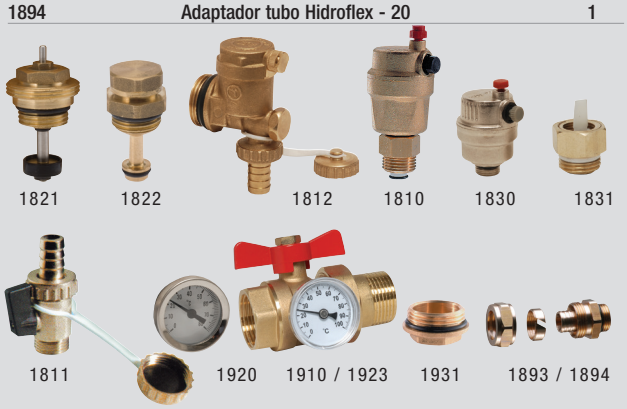

Repuesto O'rings colectores discontinuados

Código	Características	Un. x paq.
1933	Ø 1/2" (*)	10
1935	Cónico 1" (***)	10
1936	Arandela sello 1"	10
	válvula c/term. y media unión	

(*) Se usa en: detentor, válvula micrométrica, flujómetro, adaptadores de tubo
(**) Se usa en: tapón colector, acople porta-termómetro, válvula c/ media unión termómetro
(***) para purgador lateral con grifo de vaciado

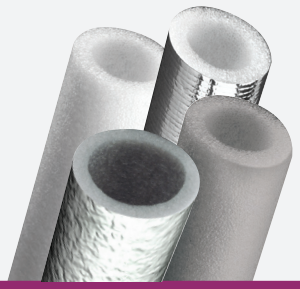

COVERTHOR®

COBERTURAS TERMOAISLANTES PARA TUBERIAS

Coberturas Termoaislantes para cañerías

COVERTHOR blanco

Código	Ø Nom Pulg.	tubería / mm	Espesor mm	Unidad tiras x 2 m
3200	3/8	16	5	30
3201	1/2	20	5	30
3202	3/4	25	5	25
3203	1	32	5	20
3204	1 1/4	40	5	15
3205	1 1/2	50	10	10
3206	2	63	10	7
3207	2 1/2	75	10	5
3208	3	90	10	4
3209	4	110	10	3

Para instalaciones embutidas.

COVERTHOR XT

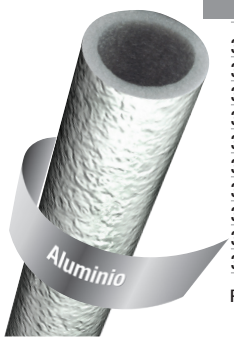

Código	Ø Nom Pulg.	tubería / mm	Espesor mm	Unidad tiras x 2 m
3600	3/8	16	10	30
3601	1/2	20	10	25
3602	3/4	25	10	20
3603	1	32	10	15
3604	1 1/4	40	10	10
3605	1 1/2	50	10	10
3606	2	63	10	7
3607	2 1/2	75	10	5
3608	3	90	10	3
3609	4	110	10	3

Para instalaciones expuestas a la intemperie.

COVERTHOR reforzado

Código	Ø Nom Pulg.	tubería / mm	Espesor mm	Unidad tiras x 2 m
3300	3/8	16	5	30
3301	1/2	20	5	30
3302	3/4	25	5	25
3303	1	32	5	20
3304	1 1/4	40	5	15
3305	1 1/2	50	10	10
3306	2	63	10	7
3307	2 1/2	75	10	5
3308	3	90	10	4
3309	4	110	10	3

Para instalaciones suspendidas a la vista.

Cintas autoadhesivas Termoaislantes

Saladillo H3 Band®

Código	Características	Un. x paq.
2060	Rollo de 4cm x 10m Band	1

Para instalaciones embutidadas y/o suspendidas a la vista.

COVERTHOR 10mm Gris

Código	Ø Nom Pulg.	tubería / mm	Espesor mm	Unidad tiras x 2 m
3400	10	30	10	50
3401	13	33	10	45
3402	17	37	10	30
3403	20	40	10	25
3404	23	43	10	25
3405	27	47	10	20
3406	32	52	10	15
3407	35	55	10	15
3408	38	58	10	15
3409	43	63	10	10
3410	51	71	10	10
3411	64	84	10	7
3412	79	99	10	5
3413	117	137	10	3

Para instalaciones de refrigeración y aire acondicionado.

Saladillo H3 Band® XT

Código	Características	Un. x paq.
2061	Rollo de 4cm x 7m Band XT	1

Para instalaciones expuestas a la intemperie.

Servicios sin cargo

Instalaciones de distribución de agua y desagües

- Cómputo de materiales
- Postventa

Instalaciones de calefacción por suelo radiante y radiadores

- Cálculo Térmico
- Cómputo de Materiales
- Esquema de Montaje (confirmando compra de producto)
- Postventa

Instalaciones de gas natural y gas licuado de petróleo

- Cómputo de materiales
- Postventa

Préstamo de banco de termofusión para diámetros 2 ½" a 5"

Reparación de termofusoras

Información requerida para cómputo de instalaciones

- Datos completos del solicitante.
- Dirección completa de la obra.
- Instalaciones a computar.
- Planos de Instalaciones a computar impresos en escala 1:100, 1:75 o 1:50, o bien, en archivos digitalizados en AutoCad

En caso de "NO" tener los planos de Instalaciones a computar:

Planos de arquitecturas impresos en escala 1:100 - 1:75 o 1:50, o bien, en archivos digitalizados en Autocad y especificar en los mismos los siguientes Items.

Desagües Cloacales y/o Pluviales:

Ubicar en plano:
- Conexión a colectora o pozo absorbente.
- Cámaras de inspección.
- Pozos de bombeo.
- Plenos sanitarios a utilizar.
- Equipos de AºAº.

Definir:
- Si los primarios van suspendidos bajo losa o embutidos en contrapiso.
- Si los secundarios van suspendidos bajo losa o embutidos en contrapiso.
- Si los tipos de inodoros a utilizar serán a mochila, deposito de embutir o válvula.
- Tipos de porta-rejas a utilizar.

Agua Fría y Caliente:

Ubicar en plano:
- Conexión a red o perforación.
- Plenos sanitarios a utilizar.
- Tanques cisterna y/o de bombeo y/o de reserva.
- Caldera; Calefón, Termotanque.

Definir:
- Si los tipos de inodoros a utilizar serán a mochila, depósito de embutir o válvula.
- Si el sistema será presurizado o por gravitación.
- Esquema de bajadas como agrupar los núcleos sanitarios.
- Si el sistema de agua caliente será central o individual.
- Si las llaves de corte serán Válvulas Esféricas o Llaves de Paso.

Calefacción por Radiadores:

Ubicar en plano:
- Caldera.
- Posible ubicación de radiadores.

Definir:
- Si el sistema será central o individual.
- Si alguno de los locales no deberá ser calefaccionado.
- Esquema de bajadas.

Calefacción por Piso Radiante:

Ubicar en plano:
- Ubicación Caldera.
- Posible ubicación de el/los colector/es.
- Sectorización de ambientes de ser necesaria.
- Termostatos de ambientes de ser necesarios.

Definir:
- Sistema Central o Individual.
- Tipo de solados que ira en cada uno de los ambientes.
- Si alguno de los locales no deberá ser calefaccionado.

Postventa

Las instalaciones de agua, desagües, calefacción y gas son inspeccionadas y verificadas en base a instructivos y protocolos predeterminados que incluyen según corresponda pruebas hidráulicas, de estanqueidad y visuales obligatorias para la validación y posterior emisión de las garantías de productos.

Requisitos para la verificación, prueba y aprobación de instalaciones de agua fría y caliente.

Al momento de la solicitud del servicio postventa, la instalación debe presentarse:
• Completamente descubierta, amurada y engrapada. (ver amurados y engrapados)
• Cargada con agua y purgada.
• Llaves de paso abiertas.
• Cuadros de ducha, válvulas de limpieza de inodoro, etc., colocados y amurados.
• Circuitos de agua fría y caliente interconectados mediante un puente.
• Contar con agua limpia adicional para efectuar la presurización
• Libre de artefactos y gritería
• Libre de mezcla con productos de otras marcas que no pertenezcan a Industrias Saladillo S.A.

Amurados
• Las tuberías deben estar amuradas con un mortero de concreto cada metro de tubería cuidando que el punteo no cubra uniones, cambios de dirección ni derivaciones.
• Los cuadros de ducha, codos terminales, llaves de paso, válvulas esféricas, válvulas de limpieza de inodoros también deben estar amurados con concreto.

Engrapados
• Los tramos horizontales suspendidos a la vista deben estar amurados por medio de grapas fijas ubicadas cada 3 metros y grapas deslizantes intermedias.
• Las montantes de agua fría deben estar amuradas por medio de grapas fijas ubicadas cada 3 metros y grapas deslizantes intermedias.
• Las tuberías de bajada de agua fría deben estar amuradas por medio de grapas fijas ubicadas 15 cm por debajo de la te de derivación y grapas deslizantes intermedias.
• Las bajadas y montantes de agua caliente deben estar amuradas por medio de grapas fijas ubicadas a 15 cm de ambos extremos de la te de derivación y grapas deslizantes intermedias

Prueba hidráulica
Las instalaciones se someten durante 30 minutos a una presión hidrostática de 15 Kg/cm^2, para tuberías Hidro3 verde, unifusion en todos sus diámetros e Hidro3 azul en diámetros 1/2", 3/4" y 1". Diámetros superiores en Hidro3 azul se probaran a 10 Kg/cm^2.

Las presiones y tiempos indicados son solamente referenciales, por lo que realmente, lo importante es que los productos de Industrias Saladillo S.A. no evidencien pérdidas

Requisitos para la verificación, prueba y aprobación de instalaciones de desagües.

Al momento de la solicitud del servicio postventa, la instalación

debe presentarse:
• Completamente descubierta, nivelada, amurada y engrapada. (ver amurados y engrapados)
• Completamente libre de otros materiales o marcas intercaladas.
• Contar con agua limpia y capacidad de desagote, se estiman aproximadamente 12 litros por metro de tubo de diámetro 110 comprendido en la prueba.

Amurados
Tendidos enterrados, bajo platea o contrapiso.
• El empotrado se realizará con mampostería, punteada como máximo cada metro y medio de cañería, sin cubrir las campanas de los tubos y accesorios y cubriendo como mínimo las 3/4 partes del diámetro del tubo.

Engrapados
Instalaciones suspendidas bajo losa.
• Las piletas de patio y bocas de acceso deben estar empotradas con grapas.
• Los codos de bañera, bidé, labatorio, etc., con grapas fijas.
• Los cambios de dirección con grapas fijas sobre la cañería a ambos extremos de los accesorios.
• Las cañerías con grapas fijas sobre su cuello y móviles intermedias.

Columnas de descarga y ventilación
• Las columnas de descarga deben estar empotradas con una grapa fija bajo la campana y una grapa deslizante intermedia.
• Los manguitos de reparación con una grapa fija intermedia.
• Las columnas de ventilación subsidiaria con una grapa deslizante intermedia.
• Tener un acceso con caño cámara cada 10 metros (aproximadamente 3 pisos) y en el piso inferior a continuación de cada cambio de dirección.

Prueba de estanqueidad

Las instalaciones se someten durante 30 minutos a una carga hidráulica mínima de 0,20 m sobre nivel de piso terminado. Es importante asegurar la provisión de agua y la capacidad de desagote necesarias para la prueba. Para ello, se debe considerar una provisión y un desagote de aproximadamente 12 litros de agua por cada metro de tubo de 110 comprometido en la prueba.
Las cargas hidráulicas y tiempos indicados son solamente referenciales, por lo que realmente, lo importante será que los productos no evidencien pérdidas.

Requisitos para la verificación, prueba y aprobación de instalaciones de calefacción por suelo radiante.

Al momento de la solicitud del servicio postventa, la instalación debe presentarse:

Verificación Inicial sin carpeta

• Cañería cargada de agua y purgada completamente descubierta y fijada a una malla de acero u otro elemento que asegure su horizontalidad en toda la superficie del piso.
• Colectores instalados, cargados de agua y purgados, con todos sus circuitos abiertos, sin purgadores automáticos ni cabezales termostáticos colocados.
• Contar con agua limpia adicional para efectuar la presurización
• Libre de mezcla con otras marcas que no pertenezcan a Industrias Saladillo S.A.

Verificación Final con carpeta

• Cañería cargada de agua y purgada.
• Colectores instalados, cargados de agua y purgados, con todos sus circuitos abiertos, sin purgadores automáticos ni cabezales termostáticos colocados.
• Contar con agua limpia adicional para efectuar la presurización

Prueba hidráulica

La prueba hidráulica inicial y final de las instalaciones se realiza a una presión hidrostática de 6Kg/cm^2 durante 30 minutos si la instalación no cuenta con empalmes de tuberías (manguitos).

En el caso de instalaciones con empalmes de tuberías (manguitos), repetir el procedimiento variando únicamente la presión de prueba a 8 Kg/cm2 y el tiempo de prueba a 60 minutos.

Las presiones y tiempos indicados son solamente referenciales, por lo que realmente, lo importante es que los productos de Industrias Saladillo S.A. no evidencien pérdidas

Requisitos para la verificación, prueba y aprobación de instalaciones de calefacción por radiadores

Al momento de la solicitud del servicio postventa, la instalación debe presentarse:

• Completamente descubierta, amurada y engrapada. (ver amurados y engrapados)
• Cargada con agua y purgada.
• Circuitos de mando y retorno interconectados mediante un puente.
• Contar con agua limpia adicional para efectuar la presurización.
• Libre de radiadores, válvulas de radiador, caldera u otro elemento / artefacto del sistema de calefacción.
• Libre de mezcla con otras marcas que no pertenezcan a Industrias Saladillo S.A.

Amurados

• Las tuberías se amuran con un mortero de concreto cada metro de tubería cuidando que el punteo no cubra uniones, cambios de dirección ni derivaciones.

• Los, codos y tes terminales, llaves de paso, válvulas esféricas, también deben estar amurados con concreto.
Engrapados
• Los tramos horizontales o verticales suspendidos a la vista sin derivaciones deben estar amurados por medio de grapas fijas ubicadas cada 3 metros y grapas deslizantes intermedias. (mando y retorno)
• Los tramos horizontales o verticales con derivaciones deben estar amurados por medio de grapas fijas ubicadas a 15 cm de ambos extremos de la te de derivación y grapas deslizantes intermedias. (mando y retorno)

Prueba hidráulica

Las instalaciones se someten durante 30 minutos a una presión hidrostática de 15Kg/cm^2.

Las presiones y tiempos indicados son solamente referenciales, por lo que realmente, lo importante es que los productos de Industrias Saladillo S.A. no evidencien pérdidas

Requisitos para la verificación y validación de las instalaciones internas de gas natural y gas licuado de petróleo, desarrolladas con el sistema Fusiogas.

Al momento de la solicitud del Servicio Post Venta, la instalación debe presentar:

• Las tuberías completamente descubiertas, amuradas y engrampadas, según normas vigentes (NAG-200 / NAG E 210).

Para la emisión del certificado de garantía se verificará la NO MEZCLA de Fusiogas con tubos, accesorios, válvulas o cintas de protección solar de otros sistemas.

Servicios con cargo

Fabricacion de colectores de tanque a pedido.

Requisitos para solicitud:

- Datos del Comercio vendedor
- Datos del Solicitante (nombre, apellido y teléfono/fax)
- Dirección de la obra donde se colocara el colector
- Croquis indicando distancias entre ejes, diámetros y terminaciones necesarias.

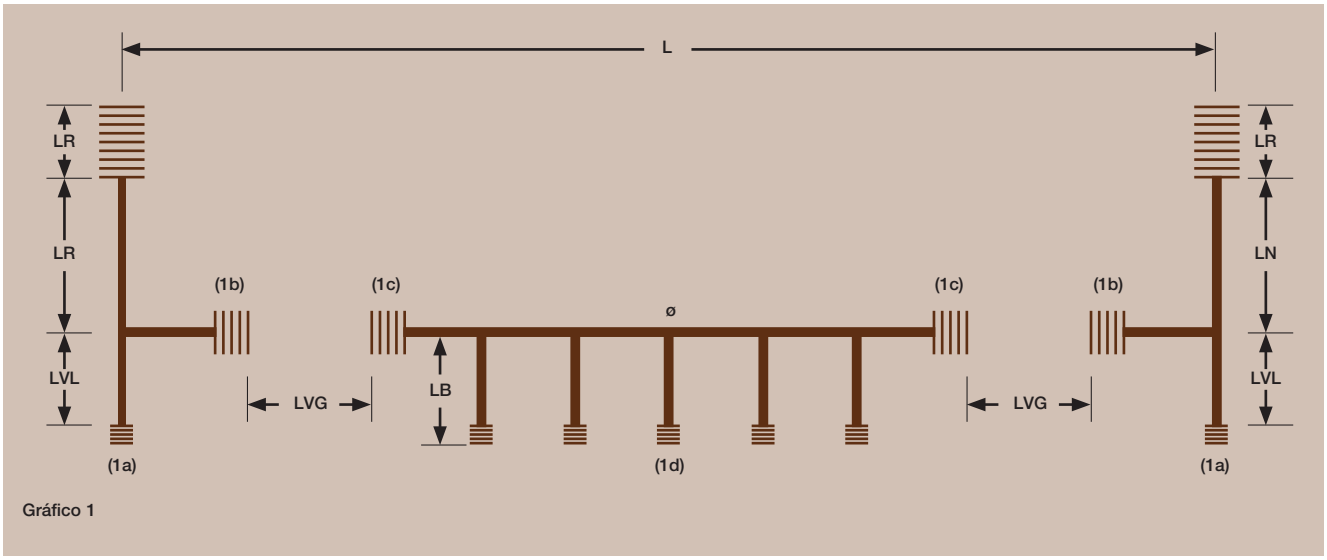

Ø = Diámetro del Barral
L = Largo Total entre ejes
LR = Largo de Rosca para toma de tanque
LN = Largo de Niple para toma de tanque
LVL = Largo de Niple para Válvula de Limpieza
LVG = Espacio entre roscas para colocación de Válvula General
LB = Largo de Niple para Válvula de Bajada
(1a) = Ø(diámetro) y Tipo de Terminación para Válvula de Limpieza
(1b) = Ø(diámetro) y Tipo de Terminación para Válvula General
(1c) = Ø(diámetro) y Tipo de Terminación para Válvula General
(1d) = Ø(diámetro) y Tipo de Terminación para Válvula de Bajada

ATENCION
No todos los servicios se brindan en todas las localidades del país y del exterior. Por favor consulte con nuestro representante técnico comercial o con su proveedor habitual.

Garantía

Industrias Saladillo S.A.

CERTIFICADO
DE GARANTÍA DE PRODUCTO
50 AÑOS

Industrias Saladillo S.A. garantiza la calidad de los productos que integran los sistemas detallados a continuación por el término de 50 años:

Se extiende el presente certificado de garantía por los productos .....
..... utilizados en el inmueble sito en: .....
.....

Cobertura: La presente garantía cubre la reposición total de los productos correspondientes a los sistemas arriba detallados, que presenten evidentes defectos de fabricación y/o fallas en la materia prima utilizada.

Condiciones: Para hacer efectiva esta garantía, el beneficiario deberá contactar al departamento técnico de la empresa y permitir la inspección y verificación de las fallas y daños por parte del personal de Industrias Saladillo S.A.

Seguro por Responsabilidad Civil Emergente

Industrias Saladillo S.A. cuenta con el respaldo de una póliza de seguros por responsabilidad civil emergente, contratada a los efectos de cubrir cualquier daño que resulte consecuencia de un defecto de fabricación y/o falla en la materia prima utilizada de sus productos. Los términos de esta póliza están a disposición de los interesados en la sede administrativa de la empresa.

La presente garantía tiene validez por 50 años a partir del día de la fecha.

Certificado N°

Fecha

Eduardo F. May

Industrias Saladillo S.A. • Dardo Rocha 1172 - Acassuso - Buenos Aires - Argentina • Tel: 01147930700.
tecnica@industriassaladillo.com.ar • www.industriassaladillo.com.ar

FS-357 Rev. 01

Pasos a seguir para obtener el certificado de garantía de productos de Industrias Saladillo por el término de 50 años.

Para la obtención del certificado de garantía de productos por de 50 años, se deberá contactar al servicio de post venta de Industrias Saladillo S.A. Es condición necesaria y excluyente que todas las instalaciones, de agua, desagües, gas, y calefacción, embutidas, enterradas o suspendidas, estén descubiertas al momento de solicitar el servicio de post venta.
Un técnico debidamente capacitado realizará en base a protocolos pres establecidos, pruebas de estanqueidad y/o hidráulicas a los efectos verificar la ausencia de pérdidas y fallas de producto.
Asimismo realizará una inspección de la instalación al solo efecto de verificar que se hayan cumplido con condiciones mínimas de garantía, tales como ausencia de mezcla con otros productos no fabricados por Industrias Saladillo S.A., cumplimiento básico con las indicaciones técnicas de los productos y que el producto haya sido instalado para el uso para el cual fue diseñado. Esta inspección no implica aprobación ni juicio de valor acerca de las instalaciones, las que en ningún caso serán responsabilidad de Industrias Saladillo S.A.
La garantía cubre únicamente defectos de fabricación y no es aplicable a fallas vinculadas a la instalación de los mismos (sin excepción).
La misma perderá vigencia si con posterioridad a su emisión se detecta mezcla con otros productos o incumplimiento de las recomendaciones y advertencias indicadas en la documentación técnica de los productos.

Contacto

Solicitud de servicios en la República Argentina

- Línea telefónica gratuita 0800-777-7151
- **Ventas:** ventas@industriassaladillo.com.ar
- **Computos:** computo@industriassaladillo.com.ar
- **Asesoramiento técnico:** tecnica@industriassaladillo.com.ar
- exportaciones@industriassaladillo.com.ar

Industrias Saladillo S.A.
Dardo Rocha 1172, (B1640FSH), Acassuso, Bs. As.

Todos los productos descriptos en el presente catálogo constituyen sistemas y han sido diseñados y desarrollados como tales. En virtud de lo expuesto la garantía que Industrias Saladillo S.A. otorga sobre todos sus sistemas, no será válida en el caso de mezcla con productos de otra marca. En este sentido, advertimos que cualquier defecto originado en la mezcla de sistemas de diferentes marcas, constituye un vicio redhibitorio en los términos del artículo 2164, subsiguientes y concordantes del Código Civil Argentino.

©COPYRIGHT - 1997/2012 - INDUSTRIAS SALADILLO S.A. - BUENOS AIRES - ARGENTINA - Todos los derechos reservados - All rights reserved - Expte. N°: D.N.D.A. - Direcc. Nac. del Derecho de Autor N° 891.371 / 72 - I.S.B.N. N° 987-96140-0-3
Queda prohibida la reproducción total y/o parcial por cualquier tipo de medio y/o soporte del material gráfico, (fotografías, planos, croquis, etc), exhibidos e insertos en el presente catálogo, sin la expresa autorización de INDUSTRIAS SALADILLO S.A.
INDUSTRIAS SALADILLO S.A. es titular de la marca registrada: HIDRO 3, SALADILLO HIDRO 3, HYDRO 3, entre otras, y sus variantes mixtas (isologos) en Argentina, países de Latinoamérica, EE.UU. y C.E.E.
INDUSTRIAS SALADILLO S.A. es titular de las marcas registradas de las líneas ilustradas en el presente catálogo.

INDUSTRIAS SALADILLO S.A. es titular de los modelos y diseños industriales exhibidos en el presente Catálogo y cesionaria de los derechos de autor de los mismos. INDUSTRIAS SALADILLO S.A. reivindica titularidad sobre las invenciones de productos o procedimientos y/o mejoras introducidas, exhibidas en el presente Catálogo cuyo desarrollo haya sido concebido por su Departamento Técnico, especialmente para aquellas para las que INDUSTRIAS SALADILLO S.A. posea un título de Patente de Invención y/o Modelo de Utilidad y/o indistintamente una solicitud en trámite.

INDUSTRIAS SALADILLO S.A. es titular de los derechos de autor y reproducción de las fotografías, planos, croquis, diseños gráficos, entre otras obras, exhibidas e insertas en el presente Catálogo.

INDUSTRIAS SALADILLO S.A. se reserva el derecho de modificar, cambiar, mejorar y/o anular, materiales, productos y/o diseños sin previo aviso.
El presente Catálogo es una publicación del Departamento de Marketing de INDUSTRIAS SALADILLO S.A.

Notas

FUSIOGAS® TERMOFUSION

Hidro3® Termofusión

Hidroflex® PE-X suelo radiante

EVERTHOR® BERTURAS TERMOAISLANTES PARA TUBERIAS

AWADUCT® PERFECTO.ETERNO.

Terra® Hecho para enterrar

Drena®

ACUSTIK® ROBUSTO. ACÚSTICO. ÚNICO

CAPACITATE
Aumentá tu potencial a través de nuestras marcas líderes y unite al nuevo ciclo de capacitaciones virtuales de Industrias Saladillo.

LIBRERIA BIM
Escaneá el QR y bajá las librerías BIM de Hidro3, Awaduct, Acustik, Hidroflex y Fusiogas, para desarrollar tus proyectos con mayor precisión.

ACTUALIZATE
Escaneá el QR y descarga nuestro catálogo de productos actualizado y al instante.

Industrias Saladillo S.A.

Dardo Rocha 1172 • (B1640SFH) • Acassuso
Buenos Aires • República Argentina
Tel.: 0800-777-7151 • (54-11) 4793-0700
tecnica@industriassaladillo.com.ar

SEGUINOS EN LAS REDES
www.industriassaladillo.com.ar